

**Fuentes de  
financiamiento para estudios de  
postgrado en el extranjero**  
*Guía para mexicanos y  
centroamericanos*



Fuentes de financiamiento para  
estudios de postgrado en el extranjero  
*Guía para mexicanos y centroamericanos*



INSTITUTE OF  
INTERNATIONAL  
EDUCATION

sional desarrollo profesional desa  
tificación investigación investi  
grado postgrado postgrado postgra

Copyright (Institute of International Education, Agosto 2002.

Todos.

I.S.B.N.: 87206-271-6

Reservados todos los derechos. No se permite reproducir almacenar en sistemas de recuperación de la información ni transmitir alguna parte de esta publicación que sea el medio empleado -electrónico, mecánico, fotocopia, grabación, etc. - sin el permiso previo de los titulares de los derechos de la propiedad intelectual.

Impreso en México.

Impresión: Noriega Editores.

# Agradecimientos

El Institute of Internacional Education agradece profundamente el apoyo de la Fundación Ford para la realización de esta publicación.

Se extiende reconocimiento especial a Mary Anne Colin, quien ha llevado a cabo la coordinación total del proyecto, incluyendo la organización, diseño, edición, y publicación. Agradecemos la participación de Cibeles García, quien llevó a cabo una investigación exhaustiva de las oportunidades de financiamiento que existen en la actualidad. El trabajo de Jesús Rojas fue clave para la realización de este libro, ya que con su experiencia en el manejo de bases de datos y conocimiento técnico, logró un trabajo eficiente y de alta calidad. Un sincero agradecimiento también se extiende a María Luisa Guerrero, por su creatividad en el diseño de la portada del libro. Asimismo, agradecemos a todas las fundaciones, organizaciones e instituciones que colaboraron proporcionando la información actualizada de oportunidades de financiamiento.

María Teresa San Román  
Directora Asociada  
IIE/Oficina para América Latina



# Contenido

Introducción	xvii
El papel del IIE en la administración de becas para el desarrollo	xvix
¿Cómo usar esta guía?	xxi
Sitios útiles de Internet	xxiii

## I Sección

### Programas de becas de fundaciones, gobiernos y universidades

#### A

<b>Academy of Natural Sciences</b> Jessup and McHenry Awards	3
<b>Agencia Chilena de Cooperación Internacional</b> Programa de Becas de Cooperación Horizontal	4
<b>Agencia Chilena de Cooperación Internacional</b> Becas del Gobierno de Chile	5
<b>Alexander von Humboldt Foundation (AvH)</b> Georg Forster Fellowships	6
<b>Alfred Friendly Press</b> Alfred Friendly Press Fellowships	7
<b>American Association of University Women</b> International Fellowships	8
<b>American Institute for Economic Research</b> AIER Summer Fellowship	9
<b>American Sociological Association</b> Fund for the Advancement of the Discipline (FAD)	10
<b>American Sociological Association Sydney S.Spivack Program in Applied Social Research and Social Policy</b>	11

Community Action Research Initiative	
<b>Amity Institute</b>	12
Amity Institute Internships	
<b>Asociación Nacional de Universidades e Instituciones de Educación Superior (ANUIES)</b>	13
Programa Nacional de Superación del Personal Académico (SUPERA)	
<b>Austrian Academic Exchange Service</b>	14
Special Training for Nationals from Developing Countries (EZA-654)	
<b>Austrian Academic Exchange Service</b>	15
Programa de Becas North-South-Dialogue (EZA-894)	
<b>Austrian Academic Exchange Service Bureau for Academic Mobility</b>	16
Beca Bertha von Suttner	
<b>B</b>	
<b>Brown University - John Carter Brown Library</b>	17
Maria Elena Cassiest Grants	
<b>C</b>	
<b>California State University at Sacramento - Center for California Studies</b>	18
Jesse Marvin Unruh Assembly Fellowship Program	
<b>Center for Advanced Studies in Behavioral Sciences (CASBS)</b>	19
CASBS Postdoctoral Fellowships	
<b>Columbia University - Center for the Study of Human Rights</b>	20
Human Rights Advocates Training Program	
<b>Comisión de la Unión Europea</b>	21
Programa América Latina Becas de Alto Nivel (ALBAN)	



## **D**

**Department for Education and Skills (DFES), United Kingdom** 22  
Overseas Research Students Awards Scheme (ORSAS)

**Department of Foreign Affairs & International Trade of the Government of Canada** 23  
Government of Canada - Fellowship Program

## **E**

**Earhart Foundation** 24  
Fellowship Research Grant

**Economic History Association** 25  
Arthur H Cole Grant-In-Aid in Economic History

**Educational Testing Services (ETS)** 26  
Summer Program in Research for Graduate Students

**Estado de Texas - Departamento de Educación** 27  
Programa de Asistencia Estudiantil (PASE)

**Europe Aid - Oficina de Cooperación Dirección Latina** 28  
Programa ALFA (América Latina Formación Académica)

## **F**

**Fondo para el Desarrollo de Recursos Humanos (FIDERH)** 29  
Crédito Educativo

**Förderung der wissenschaftlichen Forschung (FWF) - Assistance for Academic Research** 30  
Lise Meitner Postdoc Programme of the FWF

**Fundación Charles A. and Anne Morrow Lindbergh** 31  
Lindbergh Fellowship Program

**Fundación Empresarial para el Desarrollo Educativo (FEPADE)** 32  
Becas FEPADE

<b>Fundación Harry Frank Guggenheim</b>	33
Research Grants / Dissertation Fellowships	
<b>Fundación Heinrich Böll</b>	34
Programa de Becas Sur Place para Centroamérica	
<b>Fundación Konrad Adenaur</b>	35
Programa México, Centroamérica, Caribe	
<b>Fundación Magdalena O. Vda. de Brockmann</b>	36
Becas Magdalena O. Vda. de Brockmann	
<b>Fundación Mexicana para la Educación la Tecnología y la Ciencia (FUNED)</b>	37
Programa de Crédito Educativo	
<b>Fundación México en Harvard</b>	38
Becas de la Fundación Harvard	
<b>Fundación Onassis</b>	39
Programa de Becas para extranjeros	
<b>G</b>	
<b>Gobierno de Colombia - ICETEX</b>	40
Programa de Becas de Reciprocidad para Extranjeros	
<b>Gobierno de El Salvador</b>	41
Becas FANTELE para Educación Superior - Becas al Exterior	
<b>Gobierno de Japón</b>	42
Becas Monbukagakusho del Japón	
<b>Gobierno de la República de Corea</b>	43
Becas del Gobierno de Corea para Mexicanos	
<b>Gobierno de la República Italiana</b>	44
Becas del Gobierno Italiano	

<b>Government of Québec - Ministry of Education</b>	45
Exemption from Supplemental Tuition Fees - Aid to Foreign Student Program	
<b>Greater Milwaukee Foundation</b>	46
Victor Vega Education Scholarship	
<b>H</b>	
<b>Hagley Museum and Library Center - Center for the History of Business, Technology and Society</b>	47
Henry Belin du Pont Fellowship	
<b>Herbert Hoover Presidential Library Association</b>	48
Travel Grant Program	
<b>I</b>	
<b>Institute for Advanced Study - School of Social Science</b>	49
Visiting Member Awards	
<b>Institute for Humane Studies</b>	50
Summer Graduate Research Fellowships	
<b>Institute for the Study of World Politics</b>	51
Doctoral Dissertation Fellowships	
<b>Institute of Humane Studies</b>	52
Humane Studies Fellowships	
<b>Institute of International Education (IIE)</b>	53
IIE Scholar Rescue Fund	
<b>Institute of International Education (IIE)</b>	54
Programa de Becas Hubert H. Humphrey	
<b>Inter American Press Association</b>	55
Inter American Press Association Scholarship Fund	

<b>Interamerican Development Bank - Government of Japan</b>	56
Japan IDB - Fellowship Program	
<b>International Development Research Centre</b>	57
Ecosystem Approaches to Human Health Training Awards	
<b>International Federation of University Women (IFUW)</b>	58
IFUW Fellowships and Grants Competition	
<b>International Institute for Applied Systems Analysis (IIASA)</b>	59
The Luis Donaldo Colosio Fellowship	
<b>International Plant Genetic Resource Institute</b>	60
Vavilov-Frankel Fellowships	
<b>J</b>	
<b>John F. Kennedy Library Foundation</b>	61
Kennedy Research Grants	
<b>John Simon Guggenheim Memorial Fund</b>	62
Fellowships to Assist Research and Artistic Creation	
<b>Josephine de Kármán Fellowship Trust</b>	63
Josephine de Kármán Fellowship	
<b>L</b>	
<b>La Salle</b>	64
Programa de Becas La Salle - América Latina	
<b>M</b>	
<b>Margaret McNamara Memorial Fund and World Bank Volunteer Services</b>	65
MMMMF Grants for Women from Developing Countries	

<b>Ministerio Francés de Relaciones Internacionales (EGIDE)</b> Programa Eiffel	66
<b>N</b>	
<b>National Academy of Education</b> Spencer Postdoctoral Fellowships	67
<b>National Humanities Center</b> Fellowships Program	68
<b>New York University, School of Law</b> Global Public Service Law Project	69
<b>New York University, School of Law</b> Hauser Global Scholars Program	70
<b>O</b>	
<b>OEA</b> Programas Académicos y Profesionales para las Américas (LASPAU)	71
<b>P</b>	
<b>P.E.O. International</b> P.E.O. International Peace Scholarship Fund	72
<b>Population Council</b> Social Sciences Fellowship Program	73
<b>R</b>	
<b>Richard D. Irwin Foundation</b> Doctoral Fellowships	74
<b>Rotary Foundation</b> Ambassadorial Fellowships	75

<b>S</b>	
<b>Secretaría de Planificación y Programación de la Presidencia (SEGEPLAN)-Guatemala</b>	76
Fideicomiso Nacional de Becas y Crédito Educativo (FINABECE)	
<b>Society for the Scientific Study of Sex (SSSS)</b>	77
Student Research Grants	
<b>Society for the Scientific Study of Sex (SSSS)</b>	78
FSSS Grants in Aid Program	
<b>T</b>	
<b>The Brookings Institution</b>	79
Foreign Policy Studies Predoctoral Fellowship Program	
<b>The Brookings Institution</b>	80
Andrew W. Mellon Foundation Early Career Fellowship in Economic Studies	
<b>The Education Resources Institute (TERI)</b>	81
TERI Education Loans	
<b>The Karla Scherer Foundation</b>	82
Karla Scherer Foundation Scholarship	
<b>The Lyndon Baines Johnson Foundation</b>	83
Grants-in-Aid of Research	
<b>The Swedish Foundation for International Cooperation in Research and Higher Education (STINT)</b>	84
Becas STINT	
<b>U</b>	
<b>United States Institute of Peace</b>	85
Jennings Randolph Program for International Peace - Senior Fellowship	

<b>Universidad de Alicante - Secretariado de Relaciones Internacionales y Cooperación</b> Beca para Doctorado sobre Biodiversidad para estudiantes iberoamericanos	86
<b>Universidad de Barcelona Virtual</b> Becas de Ayuda a la Divulgación de la Formación en línea en América Latina	87
<b>Universidad de Costa Rica - Centro Centroamericano de Población (CCP)</b> Becas para Maestría Profesional en Población y Salud	88
<b>Universidad de Harvard - Radcliffe Institute for Advanced Study</b> Radcliffe Institute Fellowships	89
<b>University of Notre Dame</b> Kellogg Institute Supplemental Award for Latin American Doctoral Students	90
<b>University of Notre Dame, Kellogg Institute for International Studies</b> Visiting Residential Fellowship	91
<b>University of Pittsburgh, University Center for International Studies</b> H.J. Heinz Company Foundation Fellowship	92
<b>W</b>	
<b>Wenner-Gren Foundation for Anthropological Research</b> Individual Research Grants	93
<b>World Bank - Princeton University</b> Robert S. McNamara Fellowship	94
<b>World Press Institute</b> World Press Institute Fellowship	95
<b>World Wildlife Fund (WWF)</b> Russell E. Train Education for Nature Program	96

## **Y**

<b>Yale University</b>	97
Yale World Fellows Program	

### **II Sección**

#### **Fuentes de apoyo financiero**

Becas MAE-AECI	101
Consejo Nacional de Ciencia y Tecnología México (CONACYT)	103
Fundación Cultural y de Estudios Sociales (CYES)	138
German Academic Exchange Service (DAAD)	139
Fulbright - Comisión México-Estados Unidos para el Intercambio Educativo y Cultural (COMEXUS)	143
Fundación Carolina	148
Fundación Ford	150
Organización de Estados Americanos (OEA)	153
Organización de las Naciones Unidas (ONU)	157
Secretaría de Educación Pública (SEP)	159
The Spencer Foundation	161
The Society for the Psychological Study of Social Issues (SPSSI)	164
Secretaría de Relaciones Exteriores (SRE)	166
Social Science Research Council (SSRC)	168
Vlaamse Interuniversitaire Raad	171
Universidad de Alicante	172
Universidad de California, San Diego	174
Woodrow Wilson	177

### **Índices**

I. Fuentes de financiamiento por área de estudio	179
II. Fuentes de financiamiento por país de origen	181
III. Fuentes de financiamiento por nivel de estudios	182
IV. Fuentes de financiamiento por país receptor	183



# Introducción

*Alan Adelman*  
*Director del IIE/Latinoamérica*

La idea de este libro surgió de una reunión de exbecarios del “Programa Regional de Becas de Posgrado en las Ciencias Sociales”, tuvo lugar en Managua, Nicaragua el mes de octubre del 2002. Este programa, fue creado en 1987 como un apoyo financiero complementario para los estudiantes mexicanos y centroamericanos que quisieran continuar con sus estudios de Maestría o Doctorado en universidades de cualquier parte del mundo. Cuando los exbecarios fueron cuestionados acerca de los principales obstáculos y desafíos del programa de becas, concordaron en destacar la escasez de información sobre becas disponibles en cada país. Esta guía fue propuesta como un mecanismo para superar la falta de información, no solamente está dirigida a los exbecarios mexicanos y centroamericanos, sino a todos aquellos que deseen estudiar en algún programa de Ciencias Sociales en el mundo.

En el marco de la educación superior en México y Centroamérica, los problemas de la escasa preparación académica de las plantas docentes universitarias y el mejoramiento de la calidad del personal en la educación superior continúan siendo un reto significativo. Actualmente en México, el 34% de los profesores de tiempo completo en instituciones de educación superior tienen el título de licenciado. El Presidente de México Vicente Fox, prometió que en los siguientes cuatro años se incrementarán las matrículas de educación superior de 535 000 a 2.8 millones, además se incrementará la proporción de la población en la educación superior del 18 al 28%. Una pregunta clave acerca de este plan es quién enseñará a estos nuevos estudiantes. El reto del desarrollo del profesorado serán los recursos y el compromiso de México.

De acuerdo con el estudio de la educación superior en Centroamérica del Banco Mundial (2001), la gran mayoría de los programas de postgrado en Centroamérica aún fallan en cumplir con los requisitos mínimos de calidad. La deficiencia más grave parece estar en el área de los requisitos para la docencia; en muchos casos, la planta docente tiene un grado superior o igual al programa en el cual enseñan. Parte del problema de la preparación de la planta docente se relaciona con el aumento de programas para estudios de postgrado. La otra parte está relacionada con los recursos económicos y los costos. Un profesor de tiempo completo resulta mucho más costoso que un profesor de asignatura, un dato que cobra importancia con presupuestos limitados.

Un estudio reciente de la Fundación Ford en el campo de las Ciencias Sociales en Centroamérica resalta, que las matrículas para los programas de postgrado “estallaron”

en los noventas. Así como el número de matrículas y el número de instituciones en educación superior aumenta, en Centroamérica las instituciones de educación superior comparten con México el reto de incrementar y mejorar el nivel de la planta docente. En Centroamérica la proporción de los profesores de tiempo completo con los grados de Maestría o Doctorado es aún menor que en México. Hay solamente un puñado de programas en Centroamérica que tienen los mínimos requisitos para la formación a nivel postgraduado en las Ciencias Sociales.

Dado el escaso número de oportunidades de educación avanzada en casa, aún hay una gran necesidad para estudiantes mexicanos y centroamericanos para continuar con sus estudios en el extranjero. Es nuestra esperanza que este libro, de una manera modesta, ayude a llenar esa necesidad. En nombre del IIE, le agradecemos en especial a la Fundación Ford por su valioso apoyo financiero a este proyecto así como por su apoyo al “Programa Regional de Becas de Posgrado en las Ciencias Sociales” durante los últimos 15 años.

# El papel del IIE en la administración de becas para el desarrollo

*María Teresa San Román  
Subdirectora del IIE/Latinoamérica*

El Instituto Internacional de Educación ha establecido su compromiso con el desarrollo de los países en el contexto social, económico y político de los mismos, a través de la administración de becas enfocadas a la justicia social. En este contexto, el IIE ha colaborado con diferentes Fundaciones Internacionales en la administración de programas de becas orientados al desarrollo y la justicia social de los países.

El Programa de Becas Fulbright, patrocinado por el Departamento de Estado de los Estados Unidos, fue el primer programa de becas administrado por el IIE en las cenizas de la primera guerra mundial para fomentar el entendimiento mutuo entre los líderes de los Estados Unidos y los demás países del mundo. El Programa de Becas de Hubert H. Humphrey es un programa de intercambio profesional por medio del cual profesionales de media carrera que trabajan en el gobierno y el sector privado comprometidos al servicio público de cualquier país del mundo pueden llevar a cabo estancias en universidades de los Estados Unidos.

Bajo el patrocinio de USAID, se han llevado a cabo programas intensivos de inglés para contribuir al desarrollo de comunidades indígenas en Yucatán y Chiapas. Estos programas se han enfocado a la conservación y al medio ambiente así como ecoturismo, con el objetivo de favorecer la comunicación entre los indígenas y los extranjeros que visitan esas zonas y han contribuido al mejoramiento económico de las regiones y de la calidad de vida de las comunidades indígenas.

Dos iniciativas importantes que han emergido en años recientes son en los campos de la salud reproductiva y el medio ambiente. La Fundación Packard, a través de su “Programa de Liderazgo en Salud Reproductiva” ha contribuido al fortalecimiento de líderes emergentes y establecidos en salud reproductiva y derechos sexuales y reproductivos en las zonas más marginales de México: Chiapas, Oaxaca, Hidalgo, Guanajuato, Puebla, Michoacán, Guerrero y San Luis Potosí. El programa le da prioridad a las mujeres, jóvenes y profesionales de los medios de comunicación con la esperanza de equilibrar las inequidades de género, capacitar a los jóvenes de hoy para que sean los líderes del mañana y comprometer

a los líderes de los medios de comunicación para promover los temas de salud sexual y derechos sexuales y reproductivos.

La fundación World Wildlife Fund apoya a académicos y profesionales interesados en la conservación de la naturaleza, a través de su Programa de Educación para la naturaleza: Russell E. Train para Estudios Superiores. Las eco-regiones prioritarias en disciplinas relevantes a la conservación son el Desierto de Chihuahua, el Golfo de California, las Selvas secas de México y el Arrecife del Caribe mesoamericano.

Finalmente, el Programa Internacional de Becas de la Fundación Ford, apoya a estudiantes con acceso limitado a la educación superior, para llevar a cabo estudios de postgrado y contribuir al desarrollo de sus comunidades.

# ¿Cómo usar ésta guía?

*Mary Anne Colin*

“Fuentes de financiamiento para estudios de postgrado en el extranjero. Guía para mexicanos y centroamericanos”, es una compilación de fuentes de información de: gobiernos, fundaciones, corporaciones, asociaciones, centros de investigación, bibliotecas, universidades y otras agencias.

El objetivo de esta guía es ofrecer al lector información actual y de utilidad, además de brindar información sobre los programas de becas que apoyan a mexicanos y centroamericanos para su desarrollo profesional en el área de las Ciencias Sociales.

La guía fue compilada por el Institute of International Education (IIE) oficina para América Latina, la agencia más grande de intercambio educativo de los Estados Unidos.

La búsqueda de información de esta guía se llevó a cabo del mes de enero al mes de marzo del 2003. El procedimiento de preparación inició con el envío de cuestionarios a más de 300 instituciones, se consultaron libros, páginas electrónicas y se hicieron llamadas telefónicas, según fuera necesario. La información de cada beca varía en detalle y en extensión.

Es importante que usted considere que la información proporcionada es una guía de los programas de becas que hay en el campo de las Ciencias Sociales y que éstos cambian año con año en relación con áreas prioritarias, enfoque o fechas. Se le recomienda contactar directamente a la institución para obtener la información actualizada del programa. Para obtener el mayor beneficio de esta guía, lea con cuidado esta sección.

Los programas de becas están organizados alfabéticamente por el nombre de la institución. Cada beca comienza con el número del programa, estos van en orden hasta el final de la guía, seguido del nombre de la institución. Si una organización administra más de dos becas, fue listado alfabéticamente en Fuentes de apoyo financiero.

Cada beca está dividida en cuatro secciones principales: 1) información general; 2) información de contacto; 3) información principal y 4) requisitos.

1. Información general incluye: institución receptora, número de becas anuales, duración, promedio del monto de la beca, beneficios. Se incluye la información para hacer la solicitud: fecha de apertura, fecha límite, fecha de notificación y el procedimiento para hacer la solicitud.
2. En información de contacto encontrará el nombre del representante, dirección, teléfono, número de fax, correo electrónico y página electrónica.

3. En información principal (información presentada en un recuadro) se proporciona lo más importante de la beca porque le permitirá saber el grado académico a obtener, el área de estudio, el área específica y el país de origen.
4. Requisitos contiene la información sobre género, edad, idioma, criterios para solicitar la beca.

## **Tipos de programas**

La información de los programas de becas siguen las siguientes categorías:

- ❖ Becas - Fellowships
- ❖ Becas de estancia - Residential fellowship
- ❖ Becas para un proyecto - Grants and grants-in-Aid

### **Becas**

Las becas son otorgadas individualmente. Son proporcionadas para desarrollo profesional, para brindar apoyo a aquellos que deseen estudiar algún postgrado, curso, investigación o trabajar en algún proyecto.

El monto de la beca es generalmente para manutención, algunas veces cubre gastos de viaje, o colegiatura. También hay becas para candidatos a doctorado que hayan terminado sus cursos y estén en el proceso de preparación de tesis o también se incluyen becas, para postdoctorados. La mayoría de las becas presentadas en esta guía permiten que el interesado solicite a la institución que desee. La selección de las instituciones esta basada en el mérito y en la necesidad económica de los interesados.

### **Becas de estancia**

Las becas de estancia apoyan el trabajo de un investigador en un lugar en específico. Esta guía contiene información de centros de investigación, museos y bibliotecas en donde se invita a que los interesados consulten sus colecciones.

### **Becas para un proyecto**

Este tipo de becas se proporcionan para apoyar un proyecto de investigación por un corto período de tiempo. La institución brinda apoyo para gastos directamente relacionados con el proyecto (por ejemplo: materiales, oficina, asistente de investigación, etcétera). Algunas veces se incluyen los gastos de viaje y manutención mientras el investigador se encuentre fuera del instituto donde lleve a cabo la investigación. Otros programas de becas apoyan la investigación para tesis de doctorado. La selección de becarios está basada en la calidad, originalidad e importancia del proyecto de investigación.

# Sitios útiles de Internet

*Cibeles García*

El propósito de esta sección es ofrecerle una lista de páginas electrónicas que le guiarán en su búsqueda de fuentes de financiamiento. Buscar fuentes de financiamiento que satisfagan todos sus criterios y necesidades puede ser muy fácil y rápido si conoce las organizaciones o fundaciones que financian los estudios de su interés. Estos sitios de Internet fueron seleccionados porque son organismos que tienen varios programas de financiamiento para el área de las Ciencias Sociales, por lo cual se deben consultar las páginas electrónicas para obtener información más detallada sobre los programas de becas. Algunas de estas organizaciones están incluidas con más detalle en otras partes de la guía. Sin embargo, por su importancia, decidimos incluirlas en esta sección. Le recomendamos que empiece su búsqueda por los sitios listados aquí, ya que estas organizaciones y fundaciones son reconocidas mundialmente, y muchos de estos sitios le llevarán a páginas similares.

Agencia de Cooperación Internacional de Chile (AGCI)	<i>www.agci.cl</i>
Agencia Internacional para el Desarrollo (AID)	<i>www.usaid.gov</i>
American Institute for Foreign Study	<i>www.aifsbroad.com</i>
Australian Exchange	<i>www.oead.ac.at</i>
British Council	<i>www.britishcouncil.org</i>
Centro de Investigaciones Regionales de Mesoamérica (CIRMA) (para Guatemaltecos)	<i>www.usac.edu.gt/ccpol/Inicio/cirma.</i>
Consejo Nacional de Ciencia y Tecnología (CONACYT)	<i>www.conacyt.mx</i>
Council for International Exchange of Scholars (CIES)	<i>www.cies.org</i>
EduPass - Guide for studying in the USA	<i>www.edupass.org</i>

Fastweb	<i>www.fastweb.com</i>
Financial Aid Information page	<i>www.finaid.org</i>
Ford Foundation	<i>www.fordfound.org</i>
Fundación Antorchas	<i>www.fundantorchas.retina.ar</i>
Fundación Empresarial para el Desarrollo Educativo (FEPADE) (para alumnos salvadoreños)	<i>www.fepade.org.sv</i>
Fundación Konrad Adenaur	<i>www.kas.de</i>
Fundación W.K. Kellogg	<i>www.wkcf.org</i>
German Academic Exchange Service	<i>www.daad.de</i>
Institute of International Education	<i>www.iie.org</i>
Inter-American Agency for Cooperation and Development of the Organization of American States	<i>www.educoas.org</i>
International Education Financial Aid	<i>www.ief.a.org</i>
International Scholarships	<i>www.internationalscholarships.com</i>
Japan International Cooperation Agency	<i>www.jica.go.jp</i>
Japón-Banco Mundial	<i>www.worldbank.org</i>
Ministerio de Asuntos Exteriores (MAE) y Dirección General de Relaciones Culturales y Científicas (AECI) en España	<i>www.becasmae.com.es</i>
Ministerio de Relaciones Exteriores de El Salvador	<i>www.rree.gob.sv</i>



Ministerio de Relaciones Exteriores de Panamá	<i>www.mire.gob.pa</i>
Ministerio de Relaciones Exteriores y Culto - Costa Rica	<i>www.rree.go.cr</i>
Ministerio de Relaciones Exteriores -Guatemala	<i>www.minex.gob.gt</i>
Ministerio de Relaciones Exteriores -Nicaragua	<i>www.cancilleria.gob.ni/</i>
NAFSA: Association of International Educators	<i>www.nafsa.org</i>
Partners of the Americas	<i>www.partners.net</i>
Peterson's Education Portal	<i>www.petersons.com</i>
Programas Académicos y Profesionales para las Américas (LASPAU)	<i>www.laspau.harvard.edu</i>
Rotary International	<i>www.rotary.org</i>
Secretaría de Relaciones Exteriores - República de Honduras	<i>www.sre.hn</i>
Secretaría de Relaciones Exteriores - México	<i>www.sre.gob.mx</i>
Study USA	<i>www.buyusa.gov/studyusa</i>
Tinker Foundation	<i>www.tinker@tinker.org</i>
US Department of State, Bureau of Educational and Cultural Affairs	<i>http://state.gov</i>



# **Sección 1**

## **Programas de becas de fundaciones, gobiernos y universidades**



# 01

## Academy of Natural Sciences Jessup and McHenry Awards

### Información general

**Propósito:** Las becas Jessup se otorgan competitivamente a estudiantes que deseen conducir sus estudios bajo la supervisión o el patrocinio de un miembro del comité de la Academia.

**Institución receptora:** Academy of Natural Sciences en los Estados Unidos.

**Número de becas anuales:** Variable.

**Duración:** 2 a 16 semanas.

**Monto de la beca:** \$250 dólares semanales.

**Beneficios:** Transporte aéreo.

**Fecha de apertura:** Marzo.

**Fecha límite:** Octubre.

**Fecha de notificación:** Noviembre.

**Procedimiento para hacer la solicitud:** Obtenga la solicitud en la página electrónica.

### Información para hacer el contacto

Jessup-McHenry Fund Committee, The Academy of Natural Sciences

Dr. Edward Daeschler

1900 Benjamin Franklin Parkway

Philadelphia, PA 19103-1195

**Teléfono:** (215) 299-1000

**Correo electrónico:** [webmaster@acnatsci.org](mailto:webmaster@acnatsci.org)

**Página electrónica:** [www.acnatsci.org](http://www.acnatsci.org)

**Grado a obtener:** Doctorado, Postdoctorado, Investigación.

**Área de estudio:** Medio Ambiente, Botánica.

**País de origen:** Sin restricciones.

### Criterios

- ❖ El becario deberá presentar un seminario después de su llegada a la Academia.
- ❖ El becario debe publicar el trabajo cursado en la Academia.
- ❖ Obtener una de las cartas de recomendación del patrocinador de la Academia.

## Agencia Chilena de Cooperación Internacional

### Programa de Becas de Cooperación Horizontal

#### Información general

**Propósito:** Atender los requerimientos que en este sentido formulen los países beneficiarios considerando las áreas de cooperación y los fondos disponibles para el programa.

**Institución receptora:** Pontificia Universidad Católica de Chile (Diplomado en Evaluación Social), Universidad Metropolitana de Ciencias de la Educación (Diplomado de Educación Internacional) ambas instituciones en Chile.

**Número de becas anuales:** Variable.

**Duración:** Variable.

**Monto de la beca:** \$320 000 pesos chilenos mensuales.

**Beneficios:** Transporte aéreo, pago directo de los costos de la universidad, seguro médico y de accidentes, asignación única para gastos de instalación y materiales de estudio.

**Fecha de apertura:** Contacte a la institución.

**Fecha límite:** Abril.

**Fecha de notificación:** Mayo.

**Procedimiento para hacer la solicitud:** El postulante deberá presentarse a la institución gubernamental local nominada como "Punto Focal" en cada país y en la Embajada de Chile en el país de origen. Visite la página electrónica para localizar el "Punto Focal".

#### Información para hacer el contacto

Agencia de Cooperación Internacional de la República de Chile (AGCI)  
Teatinos 950, piso 11  
Santiago, Chile

**Teléfono:** (562) 688-1518

**Fax:** (562) 688-1533

**Correo electrónico:** [agencia@agci.cl](mailto:agencia@agci.cl)

**Página electrónica:** [www.agci.cl](http://www.agci.cl)

**Grado a obtener:** Maestría.

**Área de estudio:** Ciencias Sociales, Educación.

**Área específica:** Desarrollo Social, Superación de la Pobreza, Modernización del Estado.

**País de origen:** Costa Rica, Honduras, Guatemala, Nicaragua, Panamá.

#### Criterios

- ❖ Tener título universitario.
- ❖ Postulantes deben desempeñarse como funcionarios del Estado (Gobierno), en ministerios, o servicios públicos.
- ❖ Regresar a su país al término de la beca por un mínimo de 2 años.
- ❖ Tener aceptación académica de la institución receptora.
- ❖ Las becas son incompatibles con otra que pudiera tener en Chile el beneficiario.
- ❖ Consulte la página electrónica para criterios de selección más específicos.

## Agencia Chilena de Cooperación Internacional

### Becas del Gobierno de Chile

#### Información general

**Propósito:** Mejorar la relación entre México y Chile y así mantener el Programa de Becas de reciprocidad para extranjeros.

**Institución receptora:** Institutos de Educación Superior en Chile.

**Número de becas anuales:** Variable.

**Duración:** 2 años máximo.

**Monto de la beca:** \$320 000 pesos chilenos mensuales.

**Beneficios:** Transporte aéreo, colegiatura en los términos referidos en el instructivo, seguro médico y contra accidentes, reembolso de gasto de tesis, asignación única de \$90 000 pesos chilenos para textos y materiales de estudio.

**Fecha de apertura:** Agosto.

**Fecha límite:** Septiembre.

**Fecha de notificación:** Octubre.

**Procedimiento para hacer la solicitud:** Obtenga la solicitud en la Secretaría de Relaciones Exteriores o en la página electrónica.

#### Información para hacer el contacto

Secretaría de Relaciones Exteriores

Paseo de la Reforma 175-PB

Col. Cuauhtémoc

06600 México, D.F.

**Teléfono:** (555) 327-3224/ 327-3225

**Fax:** (555) 327-3226

**Correo electrónico:** becas@sre.gob.mx,

infobecas@sre.gob.mx

**Página electrónica:** www.sre.gob.mx

www.agci.cl

**Grado a obtener:** Postgrado, Desarrollo profesional, Investigación.

**Área de estudio:** Ciencias Sociales.

**País de origen:** México.

#### Criterios

- ❖ Título profesional, certificado de materias cursadas y calificaciones obtenidas.
- ❖ Carta de aceptación académica de la Universidad o Institución de estudios superiores de Chile.
- ❖ Certificado médico expedido por una institución pública nacional.
- ❖ El candidato deberá estar laborando actualmente como servidor público o profesor de universidad.

## Alexander von Humboldt Foundation (AvH)

### Georg Forster Fellowships

#### Información general

**Propósito:** La Fundación Alexander von Humboldt (AvH) ayuda a estudiantes de doctorado de países en vías de desarrollo para llevar a cabo proyectos académicos de su preferencia en Alemania.

**Institución receptora:** Universidades o instituciones en Alemania.

**Número de becas anuales:** 25.

**Duración:** 6 a 12 meses.

**Monto de la beca:** 2 100-3 000 euros mensuales.

**Beneficios:** Cursos intensivos de alemán, complementos y/o subsidios para seguro médico y personal para cónyuge e hijos que acompañan al becario (máximo 3 meses), complementos para viajes y conferencias.

**Fecha de apertura:** Contacte a la institución.

**Fecha límite:** Contacte a la institución.

**Fecha de notificación:** Contacte a la institución.

**Procedimiento para hacer la solicitud:** Obtenga la solicitud en la página electrónica.

#### Información para hacer el contacto

Alexander von Humboldt Foundation (AvH)-Georg Forster Fellowships

Kerstin Cramer

Jean-Paul-St. 12

D-53173 Bonn, Germany

Teléfono: (490) 228-8330

Fax: (490) 228-8331

Correo electrónico: forster.select@avh.de

Página electrónica: www.avh.de

**Grado a obtener:** Postdoctorado.

**Área de estudio:** Ciencias Sociales, Humanidades, Ciencias Políticas, Salud Pública, Agricultura, Ciencias Geológicas, Medio Ambiente.

**País de origen:** Sin restricciones.

#### Criterios

- ❖ Edad límite 45 años.
- ❖ Tener dominio del idioma alemán o inglés (certificados de idioma son requeridos).
- ❖ Detalle de proyecto académico y agenda de programa a desarrollar debe estar de acuerdo con el candidato y la institución que lo recibirá, antes de que empiece el programa de becas.
- ❖ La selección de candidatos se basará en el proyecto académico y publicaciones.



## 05

### Alfred Friendly Press

#### Alfred Friendly Press Fellowships

##### Información general

**Propósito:** Becas para periodistas. El objetivo es ayudar a periodistas que demuestren estar comprometidos con esta carrera, a través de una organización independiente en un país desarrollado o en vías de desarrollo.

**Institución receptora:** Periódicos y revistas anfitrionas de los Estados Unidos.

**Número de becas anuales:** 10-15.

**Duración:** 6 meses.

**Monto de la beca:** Variable.

**Beneficios:** Cubre todos los costos del programa y gastos de viaje a los Estados Unidos y se otorga un apoyo mensual para manutención.

**Fecha de apertura:** Junio.

**Fecha límite:** Febrero.

**Fecha de notificación:** Febrero.

**Procedimiento para hacer la solicitud:** Obtenga la solicitud en la página electrónica.

##### Información para hacer el contacto

Alfred Friendly Press Fellowships

1616 H Street, NW, 3rd Floor

Washington, DC 20006

**Teléfono:** (202) 737-4414

**Fax:** (202) 737-4416

**Correo electrónico:** [info@pressfellowships.org](mailto:info@pressfellowships.org)

**Página electrónica:** [www.pressfellowships.org](http://www.pressfellowships.org)

**Grado a obtener:** Profesional.

**Área de estudio:** Periodismo.

**País de origen:** Sin restricciones.

##### Criterios

- ❖ Tres años de experiencia como periodista.
- ❖ Enviar con la solicitud cuatro recortes de periódico acompañados de las traducciones al idioma inglés.
- ❖ Dominio del idioma inglés, escrito y hablado.

## American Association of University Women International Fellowships

### Información general

**Propósito:** Las becas son otorgados para estudios de tiempo completo o investigación para mujeres que no son estadounidenses o residentes permanentes. Las becas deben apoyar proyectos comunitarios diseñados para mejorar las vidas de mujeres y niñas en el país de origen.

**Institución receptora:** Universidades acreditadas en los Estados Unidos.

**Número de becas anuales:** 58 aproximadamente (6 becas disponibles para miembros de organizaciones afiliadas con el “International Federation of University Women”).

**Duración:** 1 año académico.

**Monto de la beca:** \$18 000 (maestría), \$20 000 (doctorado), \$30 000 (postdoctorado) dólares.

**Beneficios:** Apoyo a la investigación.

**Fecha de apertura:** Agosto.

**Fecha límite:** Noviembre.

**Fecha de notificación:** Diciembre.

**Procedimiento para hacer la solicitud:** Solicite por teléfono, correo o internet.

### Información para hacer el contacto

American Association of University Women  
Fellowships and Grants

1111 Sixteenth St. N.W.

Washington, DC 20036

**Teléfono:** (319) 337-1716

**Fax:** (202) 872-1425

**Correo electrónico:** info@aauw.org

**Página electrónica:** www.aauw.org

**Grado a obtener:** Postgrado, Postdoctorado.

**Área de estudio:** Abierto.

**País de origen:** Sin restricciones.

### Criterios

- ❖ Ser mujer.
- ❖ TOEFL ITP mínimo de 550 o TOEFL CBT mínimo de 213.
- ❖ Haber solicitado a una institución acreditada para el período del año de la beca.
- ❖ Regresar a su país de origen al término del programa de estudio.
- ❖ Tener prueba de servicio social o civil en el país de origen, particularmente actividades que contribuyan al mejoramiento de las vidas de mujeres y niñas.

## 07

### American Institute for Economic Research AIER Summer Fellowship

#### Información general

**Propósito:** Otorgar apoyo financiero a estudiantes de Economía que planeen estudiar un programa de doctorado.

**Institución receptora:** American Institute for Economic Research en los Estados Unidos.

**Número de becas anuales:** 8-10.

**Duración:** 1 a 2 años.

**Monto de la beca:** \$250 dólares mensuales.

**Beneficios:** Manutención y oficina particular.

**Fecha de apertura:** Contacte a la institución.

**Fecha límite:** Marzo.

**Fecha de notificación:** Abril.

**Procedimiento para hacer la solicitud:** Solicite por correo electrónico o baje la solicitud de la página electrónica.

#### Información para hacer el contacto

American Institute for Economic Research  
Susan Gillette

P.O. Box 1000

Great Barrington, MA 01230

**Teléfono:** (413) 528-1216

**Fax:** (413) 528-0103

**Correo electrónico:** fellowship@aier.org,  
gillette@aier.org

**Página electrónica:** www.aier.org

**Grado a obtener:** Postgrado, Desarrollo profesional.

**Área de estudio:** Economía, Historia, Derecho.

**Área específica:** Rol de la libertad individual, Política Económica y Monetaria, Finanzas, Metodología económica, Banca y crédito.

**País de origen:** Sin restricciones.

#### Criterios

- ❖ Tener habilidades de escritura.
- ❖ Presentar un reporte de la investigación quincenalmente.

## American Sociological Association Fund for the Advancement of the Discipline (FAD)

### Información general

**Propósito:** Fomentar el desarrollo del conocimiento científico a través del apoyo a investigaciones y otras actividades relacionadas con la Asociación.

**Institución receptora:** Abierto.

**Número de becas anuales:** Variable.

**Duración:** Variable.

**Monto de la beca:** \$7 000 dólares máximo.

**Beneficios:** El dinero de la beca no puede ser usado para gastos de honorarios o salario.

**Fecha de apertura:** Junio.

**Fecha límite:** Diciembre.

**Fecha de notificación:** Febrero.

**Procedimiento para hacer la solicitud:** Obtenga la lista de documentos requeridos en la página electrónica. Envíe todos los documentos por correo postal.

### Información para hacer el contacto

FAD awards, ASA/NSF Small Grant Program

Roberta Spalter-Roth

1307 New York Avenue, NW, Suite 700

Washington, DC 20005-4107

**Teléfono:** (202) 383-9005 ext. 317

**Correo electrónico:** spalter-roth@asanet.org

**Página electrónica:** www.asanet.org

**Grado a obtener:** Investigación, Desarrollo profesional.

**Área de estudio:** Ciencias Sociales.

**País de origen:** Sin restricciones.

### Criterios

- ❖ Las becas se otorgan a personas con grado de doctorado o su equivalente.
- ❖ El comité otorga el apoyo a proyectos de investigación por su mérito científico y la importancia del proyecto propuesto.
- ❖ La preferencia se otorga a candidatos, que no han recibido la beca FAD anteriormente.
- ❖ El candidato debe notificar a la Asociación si otra institución está apoyando el proyecto de investigación.

## American Sociological Association Sydney S.Spivack Program in Applied Social Research and Social Policy

### Community Action Research Initiative

#### Información general

**Propósito:** Apoyar a sociólogos a participar en proyectos de la comunidad que involucren conocimientos de las ciencias sociales y métodos. El objetivo de este programa es de relacionar a sociólogos con centros de investigación para ayudar al avance del centro.

**Institución receptora:** Organizaciones Comunitarias en los Estados Unidos.

**Número de becas anuales:** 4.

**Duración:** Variable.

**Monto de la beca:** \$1 000-\$2 500 dólares.

**Beneficios:** Los fondos deben ser usados para cubrir costos directos de la investigación, no deben utilizarse como salario.

**Fecha de apertura:** Contacte a la institución.

**Fecha límite:** Febrero.

**Fecha de notificación:** Marzo.

**Procedimiento para hacer la solicitud:** Obtenga la solicitud en la página electrónica o solicite por correo.

#### Información para hacer el contacto

Spivack Community Action Research Initiative

American Sociological Association  
1307 New York Avenue, NW, Suite 700  
Washington, DC 20005

**Teléfono:** (202) 383-9005 ext. 318

**Fax:** (202) 638-0882

**Correo electrónico:** [apap@asanet.org](mailto:apap@asanet.org)

**Página electrónica:** [www.asanet.org](http://www.asanet.org)

**Grado a obtener:** Investigación, Desarrollo profesional.

**Área de estudio:** Sociología.

**País de origen:** Sin restricciones.

#### Criterios

- ❖ Se da preferencia a sociólogos de centros de investigación, organizaciones privadas, instituciones educativas, o del gobierno.
- ❖ Estudiantes del nivel postgrado pueden aplicar, pero el fondo no puede ser utilizado para la investigación doctoral de la tesis.
- ❖ El becario puede ser convocado para ASA a participar en ruedas de prensa u otras presentaciones relacionadas con el área de estudio de la beca.

# 10

## Amity Institute

### Amity Institute Internships

#### Información general

**Propósito:** Las becas son otorgadas a candidatos excepcionales para enseñar su idioma y cultura en primarias y secundarias en los Estados Unidos.

**Institución receptora:** Primarias o secundarias en los Estados Unidos.

**Número de becas anuales:** 250.

**Duración:** 2 a 9 meses.

**Monto de la beca:** Variable.

**Beneficios:** Colegiatura y manutención.

**Fecha de apertura:** Todo el año.

**Fecha límite:** Febrero.

**Fecha de notificación:** Marzo.

**Procedimiento para hacer la solicitud:** Consulte la página electrónica.

#### Información para hacer el contacto

Amity Institute

James Shluker, Melina Loboz

Suite 101, 10671 Roselle Street

San Diego, CA 92121

**Teléfono:** (619) 455-6364

**Fax:** (619) 455-6597

**Correo electrónico:** [amity@cris.com](mailto:amity@cris.com)

**Página electrónica:** [www.amity.org](http://www.amity.org)

**Grado a obtener:** Desarrollo profesional.

**Área de estudio:** Educación, Historia, Literatura.

**País de origen:** Sin restricciones.

#### Criterios

- ❖ Edad límite 30 años.
- ❖ Tener título universitario.
- ❖ Estado civil soltero(a).
- ❖ Dominio del idioma inglés.
- ❖ El “Amity Institute” hace un esfuerzo especial para atraer a candidatos de países en vías de desarrollo.

## Asociación Nacional de Universidades e Instituciones de Educación Superior (ANUIES)

### Programa Nacional de Superación del Personal Académico (SUPERA)

#### Información general

**Propósito:** SUPERA es un programa que tiene como propósito fundamental contribuir a elevar la calidad de la educación superior de México, mediante la formación y actualización del personal académico en estudios de postgrado.

**Institución receptora:** Abierto.

**Número de becas anuales:** Variable.

**Duración:** Variable.

**Monto de la beca:** Variable.

**Beneficios:** Manutención \$1 000 dólares mensuales. Apoyos adicionales por única vez: Libros y material didáctico \$1 000 dólares, gastos de instalación \$1 000 dólares, cuotas de titulación y/o graduación y gastos de transporte.

**Fecha de apertura:** Contacte a la institución.

**Fecha límite:** Contacte a la institución.

**Fecha de notificación:** Contacte a la institución.

**Procedimiento para hacer la solicitud:** Obtenga la solicitud en la página electrónica.

#### Información para hacer el contacto

ANUIES - Becas SUPERA

Insurgentes Sur No. 753, 5 piso

Col. Nápoles

03810 México, D.F.

**Teléfono:** (555) 543-4359 / 536-3967 / 543-3773

**Fax:** (555) 543-4219

**Correo electrónico:** ocomas@prodigy.net.mx

**Página electrónica:** www.anuies.mx

**Grado a obtener:** Postgrado, Desarrollo profesional.

**Área de estudio:** Abierto.

**País de origen:** México.

#### Criterios

- ❖ Profesor que esté prestando sus servicios en el sistema de educación superior de México.
- ❖ Antigüedad mínima de un año.
- ❖ Haber cubierto satisfactoriamente el nivel de estudios anterior (en caso de inicio de un postgrado).
- ❖ Para continuar los estudios, tener un promedio mínimo de 8.0 en los estudios de postgrado inconclusos.
- ❖ No tener beca de su institución ni de ninguna otra agencia o entidad financiadora nacional o extranjera.
- ❖ Para programas en el extranjero, demostrar el dominio del idioma del país donde se va a cursar el postgrado.

## Austrian Academic Exchange Service

### Special Training for Nationals from Developing Countries (EZA-654)

#### Información general

**Propósito:** Fortalecer y construir los recursos humanos e institucionales en los países desarrollados.

**Institución receptora:** Universidades e instituciones en Austria.

**Número de becas anuales:** Variable.

**Duración:** 3 a 12 meses.

**Monto de la beca:** 650 euros (promedio).

**Beneficios:** Única ayuda de 72.67 euros para instalación y gastos de seguro médico.

**Fecha de apertura:** Contacte a la institución.

**Fecha límite:** Agosto.

**Fecha de notificación:** Septiembre.

**Procedimiento para hacer la solicitud:** Obtenga la solicitud en la página electrónica.

#### Información para hacer el contacto

Austrian Academix Exchange Service

Alserstrasse 4/1/3/8, A - 1090 Wien

**Teléfono:** (431) 4277-2810

**Fax:** (431) 4277-9281

**Correo electrónico:** eza@oead.ac.at

**Página electrónica:** www.grantsdb.oead.ac.at

**Grado a obtener:** Postgrado, Investigación.

**Área de estudio:** Economía, Sociología, Arte, Medicina.

**País de origen:** Sin restricciones.

#### Criterios

- ❖ Demostrar que existe contacto académico con una universidad o instituto en Austria.
- ❖ El candidato debe estar empleado en una universidad o en el gobierno de su país de origen.
- ❖ El lugar de empleo debe proveer fondos para el tema del proyecto.



## Austrian Academic Exchange Service

### Programa de Becas North-South-Dialogue (EZA-894)

#### Información general

**Propósito:** El programa de becas tiene como objetivo el desarrollo y la consolidación del personal y de las capacidades institucionales en países desarrollados. La invitación es para estudiantes de postgrado que deseen terminar un trabajo de investigación o un doctorado en Austria.

**Institución receptora:** Universidades o Instituciones en Austria.

**Número de becas anuales:** Variable.

**Duración:** 1 año (renovable máximo 3 años).

**Monto de la beca:** 617.72 euro mensuales (postdoctorado), 726.73 euro mensuales (investigación).

**Beneficios:** Gastos de instalación 73.67 euros, seguro médico y de accidentes, pago único de 181.68 euros.

**Fecha de apertura:** Contacte a la institución.

**Fecha límite:** Marzo y agosto.

**Fecha de notificación:** Abril y septiembre.

**Procedimiento para hacer la solicitud:** Consulte la página electrónica.

#### Información para hacer el contacto

Austrian Academic Exchange Service

Alserstrasse 4/1/3/8, A - 1090 Wien

**Teléfono:** (431) 4277-2810

**Fax:** (431) 4277-9281

**Correo electrónico:** eza@oad.ac.at

**Página electrónica:** www.bmaa.gv.at

**Grado a obtener:** Postdoctorado, Investigación.

**Área de estudio:** Ciencias Sociales, Economía.

**País de origen:** Sin restricciones.

#### Criterios

- ❖ Edad límite 35 años.
- ❖ Carta de recomendación.
- ❖ El candidato deberá demostrar un contacto académico en Austria, así como un trabajo en el país de origen (universidad o gobierno) el cual pueda ser tomado al término del proyecto de estudio.

## Austrian Academic Exchange Service Bureau for Academic Mobility

### Beca Bertha von Suttner

#### Información general

**Propósito:** El programa de becas es financiado por el Austrian Academic Exchange, el Ministerio Federal de Educación, Ciencia y Cultura (BMBWK) y apoya a estudiantes de cualquier país.

**Institución receptora:** Universidades en Austria.

**Número de becas anuales:** 7.

**Duración:** 9 meses (renovable).

**Monto de la beca:** 940 euros mensuales.

**Beneficios:** Materiales de estudio 182 euros, seguro médico, instalación, gastos de viaje y única aportación 730 euros.

**Fecha de apertura:** Contacte a la institución.

**Fecha límite:** Enero.

**Fecha de notificación:** Febrero.

**Procedimiento para hacer la solicitud:** Obtenga la solicitud en la página electrónica.

#### Información para hacer el contacto

Austrian Academic Exchange Service

Alserstrasse 4/1/3/8, A-1090 Wien

**Teléfono:** (431) 4277-2810

**Fax:** (431) 4277-9281

**Página electrónica:** [www.oead.ac.at](http://www.oead.ac.at)

**Grado a obtener:** Postgrado, Doctorado.

**Área de estudio:** Humanidades, Teología.

**País de origen:** Sin restricciones.

#### Criterios

- ❖ Edad límite 27 años.
- ❖ Tener título profesional.
- ❖ Ser admitido a un programa de doctorado en Austria.
- ❖ Indicar claramente en su aplicación que desea terminar su doctorado en Austria.
- ❖ Al término del programa el becario no puede permanecer por más de 5 meses en Austria.
- ❖ Los estudios de doctorado en Austria no pueden iniciarse antes de Octubre.
- ❖ Debe tener un supervisor austriaco para presentar su tesis.

**Brown University - John Carter Brown Library****Maria Elena Cassiest Grants****Información general**

**Propósito:** Becas para investigar sobre la historia de América (Norte y Sur), incluyendo aspectos europeos y africanos. Becas otorgadas a estudiantes latinoamericanos.

**Institución receptora:** Universidad de Brown-Biblioteca John Carter Brown en los Estados Unidos.

**Número de becas anuales:** 25 máximo.

**Duración:** 2 a 10 meses.

**Monto de la beca:** \$1 400 dólares mensuales.

**Beneficios:** Apoyo para la investigación.

**Fecha de apertura:** Contacte a la institución.

**Fecha límite:** Enero.

**Fecha de notificación:** Marzo.

**Procedimiento para hacer la solicitud:** Obtenga la solicitud en la página electrónica.

**Información para hacer el contacto**

John Carter Brown Library

Box 1894

Providence, RI 02912

**Teléfono:** (401) 863-2725

**Fax:** (401) 863-3477

**Correo electrónico:**

JCBL\_Fellowships@brown.edu

**Página electrónica:** www.jcbl.org

**Grado a obtener:** Postgrado, Postdoctorado.

**Área de estudio:** Historia.

**Área específica:** Desarrollo, Descubrimiento y asentamiento de Norteamérica y Sudamérica antes de 1830.

**País de origen:** Sin restricciones.

**Criterios**

- ❖ Estudiantes de postgrado, deben haber terminado sus trámites para obtener su título al tiempo de la aplicación.
- ❖ Los candidatos serán seleccionados en base a sus aptitudes académicas, mérito, y la relevancia de su proyecto a las necesidades de la Biblioteca.

## California State University at Sacramento-Center for California Studies Jesse Marvin Unruh Assembly Fellowship Program

### Información general

**Propósito:** Dar una introducción como miembro profesional de la Legislatura al dinamismo y realidad de la formación y adopción de Políticas Públicas en la Legislación de California. Este programa único brinda la oportunidad a personas de todas las edades y origen étnico para participar directamente en el proceso legislativo.

**Institución receptora:** Universidad Estatal de Sacramento, California en los Estados Unidos.

**Número de becas anuales:** 18.

**Duración:** 11 meses.

**Monto de la beca:** \$1 882 dólares mensuales.

**Beneficios:** Los becarios reciben matrícula completa de la Universidad Estatal de California, Sacramento (CSUS), seguro médico, dental y apoyo para lentes.

**Fecha de apertura:** Contacte a la institución.

**Fecha límite:** Febrero.

**Fecha de notificación:** Marzo.

**Procedimiento para hacer la solicitud:** Consulte la página electrónica.

### Información para hacer el contacto

California State University at Sacramento-  
Center for California Studies  
Jesse Marvin Unruh Assembly Fellowship  
Program

6000 J Street

Sacramento, CA 95819-6081

**Teléfono:** (916) 278-6906

**Fax:** (916) 278-5199

**Correo electrónico:** calstudies@csus.edu

**Página electrónica:** www.csus.edu

**Grado a obtener:** Postgrado, Postdoctorado.

**Área de estudio:** Abierto.

**País de origen:** Sin restricciones.

### Criterios

- ❖ Los seminarios de postgrado de 12 créditos son guiados por el State Capitol y son requeridos como parte del programa de becas.
- ❖ Tener un título universitario al término del verano al año de la solicitud de la beca.
- ❖ Se invita a personas con grados avanzados a aplicar.

## Center for Advanced Studies in Behavioral Sciences (CASBS) CASBS Postdoctoral Fellowships

### Información general

**Propósito:** El centro fue fundado para incrementar el conocimiento de los principios que conducen al comportamiento humano. El centro otorga anualmente apoyo a investigadores de cualquier parte del mundo comprometidos con su campo de estudio.

**Institución receptora:** Center for Advanced Studies in Behavioral Sciences (CASBS) en los Estados Unidos.

**Número de becas anuales:** 45-50.

**Duración:** 9 a 12 meses.

**Monto de la beca:** Variable.

**Beneficios:** Biblioteca, editorial y estadístico. Acceso a fotocopias y laboratorio de cómputo.

**Fecha de apertura:** Contacte a la institución.

**Fecha límite:** Contacte a la institución.

**Fecha de notificación:** Contacte a la institución.

**Procedimiento para hacer la solicitud:** Solicite la aplicación por correo electrónico o correo postal.

### Información para hacer el contacto

Center for Advanced Study in Behavioral Sciences

Robert Scott

75 Alta Road

Stanford, CA 94305

**Teléfono:** (650) 321-2052

**Fax:** (650) 321-1192

**Correo electrónico:**

secretary@casbs.stanford.edu

**Página electrónica:** www.casbs.stanford.edu

**Grado a obtener:** Postdoctorado, Investigación.

**Área de estudio:** Antropología, Educación, Economía, Historia, Filosofía, Ciencias Políticas, Derecho, Sociología.

**País de origen:** Sin restricciones.

### Criterios

- ❖ Edad límite 35 años.
- ❖ Tener título de doctorado.
- ❖ El candidato debe ser nominado por escolares, administradores académicos, becarios previos o directores de nuestros institutos de verano de CASBS para ser elegido.
- ❖ Auto nominaciones se aceptan de candidatos postdoctorales que tienen una trayectoria en publicaciones.

## Columbia University - Center for the Study of Human Rights

### Human Rights Advocates Training Program

#### Información general

**Propósito:** Apoyar a los defensores y activistas en Derechos Humanos, en su educación a través de cursos e investigaciones.

**Institución receptora:** Universidad de Columbia en los Estados Unidos.

**Número de becas anuales:** 14.

**Duración:** 4 meses.

**Monto de la beca:** \$21 500 dólares.

**Beneficios:** Colegiatura, transporte aéreo, manutención, hospedaje y seguro médico.

**Fecha de apertura:** Contacte a la institución.

**Fecha límite:** Agosto.

**Fecha de notificación:** Noviembre.

**Procedimiento para hacer la solicitud:** Obtenga la solicitud en la página electrónica.

#### Información para hacer el contacto

Columbia University-Center for the Study of Human Rights

Holly Bartling

420 West 118th Street, Room 1108 IAB

New York, NY 10027

**Teléfono:** (212) 854-2479

**Fax:** (212) 316-4578

**Correo electrónico:** hmb61@columbia.edu

**Página electrónica:**

[www.columbia.edu/cu/humanrights](http://www.columbia.edu/cu/humanrights)

**Grado a obtener:** Desarrollo profesional.

**Área de estudio:** Abierto.

**País de origen:** Sin restricciones.

#### Criterios

- ❖ El programa está diseñado para profesionistas que laboran en organizaciones de Derechos Humanos no-gubernamentales en países en vías de desarrollo.
- ❖ La preferencia es para candidatos de países en donde el trabajo de Derechos Humanos es más difícil y en donde las redes de derechos humanos están menos desarrolladas.
- ❖ La prioridad son los candidatos que tienen recursos limitados para viajar o estudiar en el extranjero.
- ❖ El candidato se compromete a regresar a su país y a la organización de derechos humanos en donde labora al término del programa.
- ❖ Dominio del idioma inglés.

## Comisión de la Unión Europea

### Programa América Latina Becas de Alto Nivel (ALBAN)

#### Información general

**Propósito:** Alban apoya el esfuerzo de la cooperación entre la Unión Europea y América Latina en materia de enseñanza superior a través de estudios de postgrado y de formación superior de alto nivel para profesionales de América Latina en Europa.

**Institución receptora:** Institución de Enseñanza Superior o Centro de Formación Superior en Europa.

**Número de becas anuales:** Variable.

**Duración:** 6 a 24 meses.

**Monto de la beca:** 30 000 euros.

**Beneficios:** Costos de matrícula, manutención, costos de viaje, seguro médico y todo tipo de gastos necesarios asociados a la realización del proyecto de enseñanza y/o formación.

**Fecha de apertura:** Septiembre.

**Fecha límite:** Febrero.

**Fecha de notificación:** Marzo.

**Procedimiento para hacer la solicitud:** Obtenga la solicitud en la página electrónica.

#### Información para hacer el contacto

Tramitación y administración de becas Alban

Rua de Ceuta 118, 5º s/35

4050-190 Porto, Portugal

**Fax:** (122) 204-6159

**Correo electrónico:** info@programalban.org,

alban@fe.up.pt

**Página electrónica:** www.programalban.org

**Grado a obtener:** Postgrado.

**Área de estudio:** Abierto.

**País de origen:** Sin restricciones.

#### Criterios

- ❖ Edad límite 50 años.
- ❖ Haber contactado y sido aceptado por una Institución en la Unión Europea en algún programa de postgrado.
- ❖ Demostrar cómo se reintegrará en cualquier organización de su país de origen, al término del programa.

## Department for Education and Skills (DFES), United Kingdom Overseas Research Students Awards Scheme (ORSAS)

### Información general

**Propósito:** La “ORS Awards Scheme” fue fundado por la Secretaría de Educación y Ciencias para atraer a estudiantes de alta calidad al Reino Unido para emprender investigaciones. Esta beca otorga becas complementarias a estudiantes internacionales a nivel postdoctoral.

**Institución receptora:** Universidades o Instituciones participantes en Europa (consulte la página electrónica).

**Número de becas anuales:** 800-850.

**Duración:** 1 año (renovable para 2 o 3 años más).

**Monto de la beca:** Variable.

**Beneficios:** La beca cubre la diferencia entre los costos de matriculación del país de origen y del país al que se va a ingresar.

**Fecha de apertura:** Contacte a la institución.

**Fecha límite:** Junio.

**Fecha de notificación:** Julio.

**Procedimiento para hacer la solicitud:** Contacte a la institución por la cual fue aceptado o a la oficina ORSAS en el “Committee of Vice-Chancellors and Principals (CVCP)”.

### Información para hacer el contacto

ORSAS office at the CVCP (Committee of Vice-Chancellors and Principals)

20 Tavistock Square

London WC1H 9HQ

**Teléfono:** (207) 419-4111

**Fax:** (207) 388-8649

**Correo electrónico:**

ors\_scheme@universitiesuk.ac.uk

**Página electrónica:**

www.universitiesuk.ac.uk/ors

**Grado a obtener:** Postdoctorado.

**Área de estudio:** Abierto.

**País de origen:** Sin restricciones.

### Criterios

- ❖ Estudiantes de investigación postdoctoral.
- ❖ La selección de candidatos está basada en sus méritos académicos y su potencial para investigar.
- ❖ Otros factores como etnicidad, nacionalidad, edad, género, estatus financiero, y campo de estudio no se tomarán en cuenta.



## Department of Foreign Affairs & International Trade of the Government of Canada

### Government of Canada - Fellowship Program

#### Información general

**Propósito:** El Gobierno de Canadá a través del Consejo Internacional de Estudios Canadienses (CIEC) ofrece becas a estudiantes mexicanos según se estipula en el Acuerdo Cultural entre Canadá y México.

**Institución receptora:** Universidades en Canadá.

**Número de becas anuales:** Variable.

**Duración:** 6 meses postdoctorado (no es renovable), 1 año investigación (no es renovable), postgrado (renovable).

**Monto de la beca:** Variable.

**Beneficios:** Transporte aéreo, gastos de inscripción y colegiatura, asignación mensual y manutención, cantidad única para gastos de instalación y seguro médico.

**Fecha de apertura:** Agosto.

**Fecha límite:** Noviembre.

**Fecha de notificación:** Abril.

**Procedimiento para hacer la solicitud:** Obtenga la solicitud en la página electrónica.

#### Información para hacer el contacto

Secretaría de Relaciones Exteriores  
Dirección General de Cooperación Educativa & Cultural-Unidad de promoción y difusión de becas

Reforma 175 P.B. Esq. Río Tamesis

Col. Cuauhtémoc México, D.F.

**Teléfono:** (555) 327-3224 exts. 3225 / 3226

**Fax:** (555) 241-3481

**Correo electrónico:** becas@sre.gob.mx,

cec@canada.org.mx

**Página electrónica:** www.sre.gob.mx,

www.canada.org.mx.cec

**Grado a obtener:** Postgrado, Postdoctorado, Investigación.

**Área de estudio:** Ciencias Sociales, Humanidades, Ciencias Naturales, Ingeniería, Arquitectura, Arte, (excepto Turismo, Idiomas y Medicina).

**País de origen:** México.

#### Criterios

- ❖ No hay restricciones en edad.
- ❖ Tener título universitario.
- ❖ Tener experiencia profesional.
- ❖ Prueba de que se ha solicitado formalmente la admisión a universidades canadienses y posteriormente la carta de aceptación de una de ellas.
- ❖ Calificaciones con un promedio mínimo de 8.0.
- ❖ TOEFL puntuación mínima de 550 a 580 puntos (dependiendo de la universidad).

## Earhart Foundation Fellowship Research Grant

### Información general

**Propósito:** Las becas se otorgan a personas relacionadas con instituciones educativas o centros de investigación. El esfuerzo apoyado debe dirigirse al avance del conocimiento a través de la enseñanza y la publicación.

**Institución receptora:** Abierto.

**Número de becas anuales:** Variable.

**Duración:** 12 meses.

**Monto de la beca:** \$500-\$22 000 dólares (promedio de \$9 000).

**Beneficios:** Apoyo para la investigación.

**Fecha de apertura:** Contacte a la institución.

**Fecha límite:** 120 días antes del comienzo del proyecto.

**Fecha de notificación:** Contacte a la institución.

**Procedimiento para hacer la solicitud:** Obtenga la solicitud en la página electrónica.

### Información para hacer el contacto

Earhart Foundation

Ingrid Merikoski

2200 Green Road, Ste. H

Ann Arbor, MI 48105

Teléfono: (734) 761-8592

**Grado a obtener:** Postdoctorado, Desarrollo profesional.

**Área de estudio:** Ciencias Sociales, Humanidades, Economía, Filosofía, Relaciones Internacionales, Gobierno, Política.

**Área específica:** Gobierno.

**País de origen:** Sin restricciones.

### Criterios

- ❖ Demostrar excelencia académica y una necesidad financiera.

## Economic History Association

### Arthur H Cole Grant-In-Aid in Economic History

#### Información general

**Propósito:** La beca está diseñada para estudiantes de postgrado quienes intentan escribir una tesis en historia económica. El apoyo de la beca se usará para los gastos de investigación.

**Institución receptora:** Instituciones o universidades en los Estados Unidos.

**Número de becas anuales:** 5-8 (no es renovable).

**Duración:** Variable.

**Monto de la beca:** \$3 000-\$5 000 dólares.

**Beneficios:** Gastos de investigación.

**Fecha de apertura:** Contacte a la institución.

**Fecha límite:** Abril.

**Fecha de notificación:** Mayo.

**Procedimiento para hacer la solicitud:** Obtenga la solicitud en la página electrónica y envíe una copia a cada miembro del comité (visite la página electrónica para obtener nombres y correos de los miembros del comité).

#### Información para hacer el contacto

Economic History Association

Assistant to the Director

Dept. of Economics, 213 Summerfield

Lawrence, KS 66045

**Teléfono:** (785) 864-2847

**Fax:** (913) 864-5270

**Página electrónica:** [www.eh.net](http://www.eh.net)

**Grado a obtener:** Postgrado.

**Área de estudio:** Economía, Historia.

**País de origen:** Sin restricciones.

#### Criterios

- ❖ Estudiantes interesados en aplicar a la beca deben preparar un proyecto de planeación.

## Educational Testing Services (ETS)

### Summer Program in Research for Graduate Students

#### Información general

**Propósito:** Las becas ETS están diseñadas para apoyar a académicos y estudiantes en varias etapas de su carrera, la oportunidad de hacer investigación bajo la guía de un asesor de ETS. El objetivo de este programa es brindar oportunidades de investigación e incrementar el número de mujeres investigadoras y profesionales en el campo de la educación.

**Institución receptora:** Oficina Central ETS en New Jersey, Estados Unidos.

**Número de becas anuales:** Variable.

**Duración:** 2 meses.

**Monto de la beca:** \$4 000 dólares.

**Beneficios:** Gastos de viaje y manutención.

**Fecha de apertura:** Contacte a la institución.

**Fecha límite:** Febrero.

**Fecha de notificación:** Abril.

**Procedimiento para hacer la solicitud:** Obtenga la solicitud en la página electrónica.

#### Información para hacer el contacto

ETS Fellowship Program Administration  
Office

Educational Testing Service

MS 10-R

Princeton, NJ 08541-0001

**Teléfono:** (609) 734-5949

**Fax:** (609) 734-1806

**Correo electrónico:** gmoreland@ets.org,

ldelauro@ets.org

**Página electrónica:**

[www.ets.org/research/fellowships](http://www.ets.org/research/fellowships)

**Grado a obtener:** Investigación.

**Área de estudio:** Ciencias Sociales, Educación, Psicología.

**Área específica:** Educación Tecnológica.

**País de origen:** Sin restricciones.

#### Criterios

- ❖ Estar matriculado en un programa de doctorado de tiempo completo.
- ❖ Haber completado mínimo un año de estudios de doctorado.

## Estado de Texas-Departamento de Educación

### Programa de Asistencia Estudiantil (PASE)

#### Información general

**Propósito:** El Programa de Asistencia Estudiantil, conocido como “PASE”, otorga a los estudiantes mexicanos, que son candidatos, la oportunidad de pagar la colegiatura correspondiente como residentes del Estado de Texas. Demostrando con documentación comprobatoria la necesidad financiera personal o familiar por medio de un estudio socio-económico. La vigencia del pase es de un año académico que inicia en el otoño, cubriendo la primavera y el verano del año siguiente.

**Institución receptora:** Universidades públicas en Texas, Estados Unidos.

**Número de becas anuales:** Variable.

**Duración:** 1 año (es renovable).

**Monto de la beca:** Variable.

**Beneficios:** Apoyo de colegiatura como residente.

**Fecha de apertura:** Contacte a la institución.

**Fecha límite:** Contacte a la institución.

**Fecha de notificación:** Contacte a la institución.

**Procedimiento para hacer la solicitud:** Obtenga la solicitud de la oficina servicios para estudiantes internacionales en la Universidad de Texas.

#### Información para hacer el contacto

Contacte a la oficina receptora de la Universidad de Texas.

**Grado a obtener:** Postgrado.

**Área de estudio:** Abierto.

**País de origen:** México.

#### Criterios

- ❖ Ser ciudadano mexicano o residente permanente en México.
- ❖ El candidato no puede tener o solicitar residencia temporal o permanente en los Estados Unidos.
- ❖ Demostrar necesidad económica.
- ❖ Contar con un promedio académico mínimo GPA de 2.0 y sostenerlo durante los estudios de maestría.
- ❖ Un GPA mínimo de 3.0 y sostenerlo en el doctorado.
- ❖ Ser aceptado en una Universidad pública de Texas.

## Europe Aid - Oficina de Cooperación Dirección Latina

### Programa ALFA (América Latina Formación Académica)

#### Información general

**Propósito:** Fomentar la cooperación entre instituciones de enseñanza superior de América Latina y Europa, así como el desarrollo de la educación superior. Condiciones en las que se desenvuelve la formación de recursos humanos altamente calificados.

**Institución receptora:** Ver lista de instituciones elegibles en la página electrónica.

**Número de becas anuales:** Variable.

**Duración:** 2 a 3 años.

**Monto de la beca:** 25% del proyecto propuesto.

**Beneficios:** Gastos de viaje: hasta 1 500 ecus. Estancia: 600 ecus mensuales.

**Fecha de apertura:** Abril.

**Fecha límite:** Octubre.

**Fecha de notificación:** Noviembre.

**Procedimiento para hacer la solicitud:** Obtenga la solicitud en la página electrónica o en las Delegaciones de la Comisión Europea en los países latinoamericanos.

#### Información para hacer el contacto

Comisión Europea-Oficina de Cooperación Europe Aid

Dirección América Latina-Programa ALFA

Oficina: J-54 0/22

B-1049 Bruselas-Bélgica

Teléfono: (322) 299-0806

**Correo electrónico:**

EuropeAid-propalfa@cec.eu.int.

**Página electrónica:**

europa.eu.int/comm/europeaid/projects/alfa/index\_es

**Grado a obtener:** Postgrado, Investigación, Desarrollo profesional.

**Área de estudio:** Economía, Ciencias Sociales, Ingeniería, Medicina, Salud Pública.

**País de origen:** Sin restricciones.

#### Criterios

- ❖ Tendrá que estar en solo una institución durante el programa de becas. Excepcionalmente, se admitirá que un becario asista a módulos de estudios en más de una institución.
- ❖ Pueden otorgarse becas de perfeccionamiento lingüístico en aquellos casos en que éstas sean necesarias para el aprovechamiento de la formación propuesta.
- ❖ El detalle de criterios puede encontrarlo en la página electrónica.
- ❖ El Programa Alfa funciona a través de redes de Instituciones de Educación Superior (IES). Las redes son las únicas entidades que pueden presentar propuestas de proyectos a la Comisión Europea.

## Fondo para el Desarrollo de Recursos Humanos (FIDERH)

### Crédito Educativo

#### Información general

**Propósito:** Créditos destinados a financiar estudios de postgrados, postdoctorados, o especialidades en México o en el extranjero.

**Institución receptora:** Universidades alrededor del mundo.

**Número de becas anuales:** Variable.

**Duración:** Mínimo 1 año académico.

**Monto de la beca:** \$158 500 pesos anuales (estudios en el extranjero)/\$122 000 pesos anuales (estudios dentro del territorio nacional).

**Beneficios:** Colegiatura y materiales de estudio.

**Fecha de apertura:** Abril.

**Fecha límite:** Contacte a la institución.

**Fecha de notificación:** Contacte a la institución.

**Procedimiento para hacer la solicitud:** Obtenga la solicitud en la página electrónica.

#### Información para hacer el contacto

Fondo para el Desarrollo de Recursos Humanos (FIDERH)

Lic. Ofelia Elena Valezzi Zafra

Francisco I. Madero No. 20, Piso 2

Col. Centro

Delegación Cuauhtémoc, 06000 México, D.F.

**Teléfono:** (555) 237-2000 ext. 3874

**Fax:** (555) 237-2871

**Correo electrónico:** ovalezzi@banxico.org.mx

**Página electrónica:** www.fiderh.org.mx

**Grado a obtener:** Postgrado, Postdoctorado.

**Área de estudio:** Ciencias Sociales, Educación, Humanidades, Salud Pública, Ciencias Agropecuarias, Ciencias Naturales, Ingeniería.

**País de origen:** México.

#### Criterios

- ❖ Edad límite 30 años (estudios de especialización o maestría) y 35 años (doctorado).
- ❖ Tener un promedio de 8.5 para postgrados en las áreas de Ciencias Sociales y Administración y 8.0 para postgrados en las otras áreas del conocimiento financiadas.
- ❖ Puntuación de 550 en TOEFL ó IELTS de 6.0.
- ❖ Ser aceptado en instituciones y/o programas de reconocido prestigio.
- ❖ Para estudios en el extranjero en otros idiomas (que no sea inglés o español) se requiere comprobante de 400 horas de estudio del idioma del país que se pretende aplicar.
- ❖ Tener un aval no mayor de 60 años cuyos bienes inmuebles sean de valor mayor o igual al solicitado.
- ❖ Residir en la República Mexicana.

## Förderung der wissenschaftlichen Forschung (FWF)-Assistance for Academic Research

### Lise Meitner Postdoc Programme of the FWF

#### Información general

**Propósito:** La beca es para estudiantes con grado de postdoctorado en cualquier campo de estudio.

**Institución receptora:** Universidades e Instituciones en Austria.

**Número de becas anuales:** Variable.

**Duración:** 1 a 2 años.

**Monto de la beca:** 52 320 euros anuales.

**Beneficios:** Gastos de viaje, ayuda anual de 8 000 euros.

**Fecha de apertura:** Contacte a la institución.

**Fecha límite:** Contacte a la institución.

**Fecha de notificación:** Contacte a la institución.

**Procedimiento para hacer la solicitud:** Obtenga la solicitud en la página electrónica.

#### Información para hacer el contacto

Fonds zur Förderung der wissenschaftlichen Forschung (FWF)

Susanne Menschik , Robert Gass

A-1040 Wien, Weyringergasse 35

Germany

**Teléfono:** (431) 505-6740

**Fax:** (431) 505-6739

**Correo electrónico:**

[menschik@fwf.ac.at](mailto:menschik@fwf.ac.at), [gass@fwf.ac.at](mailto:gass@fwf.ac.at)

**Página electrónica:** [www.fwf.ac.at](http://www.fwf.ac.at)

**Grado a obtener:** Postdoctorado, Investigación.

**Área de estudio:** Abierto.

**País de origen:** Sin restricciones.

#### Criterios

- ❖ Edad límite 40 años.
- ❖ No haber sido asistente de investigación en Austria (por más de 6 meses).
- ❖ La aplicación debe de ir acompañada por documentos certificando que va a tener empleo en Austria; éstos también servirán como aval.



## Fundación Charles A. and Anne Morrow Lindbergh Lindbergh Fellowship Program

### Información general

**Propósito:** A hombres y mujeres con iniciativa y trabajo individual en un espectro amplio de disciplinas con la visión de balance entre el avance de la tecnología y la preservación del medio ambiente. La Fundación otorga fondos y apoyo a proyectos piloto.

**Institución receptora:** Abierto.

**Número de becas anuales:** 10.

**Duración:** Variable.

**Monto de la beca:** \$10 580 dólares.

**Beneficios:** El monto solamente puede ser usado para la investigación (no para la colegiatura).

**Fecha de apertura:** Contacte a la institución.

**Fecha límite:** Abril.

**Fecha de notificación:** Junio.

**Procedimiento para hacer la solicitud:** Obtenga la solicitud en la página electrónica.

### Información para hacer el contacto

Charles A. and Anne Morrow Lindbergh  
Foundation

2150 Third Avenue North, Suite 310

Anoka, MN 55303-2200

**Teléfono:** (763) 576-1596

**Fax:** (763) 576-1664

**Correo electrónico:**

info@lindberghfoundation.org

**Página electrónica:**

www.lindberghfoundation.org

**Grado a obtener:** Investigación.

**Área de estudio:** Humanidades, Educación, Medio Ambiente, Agricultura, Comunicación, Aviación Aeroespacial, Salud Pública, Arte.

**Área específica:** Investigación Biomédica, Ciencias de la Salud, Minimización de Pérdidas.

**País de origen:** Sin restricciones.

### Criterios

- ❖ Los proyectos son escogidos en base a la aplicación, se busca que los objetivos y procedimientos sean claros. Consulte la página electrónica para revisar los lineamientos.
- ❖ El proyecto debe mostrar resultados que aporten al mundo y se enfoquen en cuestiones de balance.
- ❖ El programa de becas apoya proyectos que tengan un gran mérito técnico así como por su contribución a los intereses de la Fundación.

## Fundación Empresarial para el Desarrollo Educativo (FEPADE)

### Becas FEPADE

#### Información general

**Propósito:** Las becas administradas y otorgadas por FEPADE pueden ser totales o parciales, éstas apoyan a estudiantes salvadoreños con dificultades económicas y con buen desempeño académico. El programa de becas de FEPADE cuenta con el patrocinio de becas propias y administra fondos de becas para instituciones, empresas y personas particulares.

**Institución receptora:** Abierto.

**Número de becas anuales:** Variable.

**Duración:** 1 a 2 años.

**Monto de la beca:** Variable.

**Beneficios:** Colegiatura y materiales de estudio.

**Fecha de apertura:** Contacte a la institución.

**Fecha límite:** Noviembre.

**Fecha de notificación:** Diciembre.

**Procedimiento para hacer la solicitud:** Obtenga la solicitud en las oficinas FEPADE y presente el formulario de solicitud.

#### Información para hacer el contacto

Fundación Empresarial para el Desarrollo Educativo (FEPADE)

Becas FEPADE

Av. Jerusalem, No. 701,

Col. Maquilishuat

San Salvador, El Salvador

**Teléfono:** (503) 263-9344 / 263-8877

**Fax:** (503) 263-9342

**Correo electrónico:** matriz@fepade.org.sv

**Página electrónica:** www.fepade.org.sv

**Grado a obtener:** Maestría.

**Área de estudio:** Economía.

**País de origen:** El Salvador.

#### Criterios

- ❖ Recursos económicos limitados.
- ❖ Tener un promedio mínimo de 8.0 en calificaciones.
- ❖ Elegir una carrera en una institución de educación superior autorizada por el Ministerio de Educación.

## Fundación Harry Frank Guggenheim Research Grants/Dissertation Fellowships

### Información general

**Propósito:** La Fundación Harry Frank Guggenheim apoya investigaciones relacionadas con la violencia, la agresión y el dominio. La Fundación apoya a investigadores para llevar a cabo su tesis durante el último año de sus estudios.

**Institución receptora:** Abierto.

**Número de becas anuales:** Variable (Becas para tesis aproximadamente 10).

**Duración:** 1 año (renovable).

**Monto de la beca:** \$15 000-\$30 000 dólares.

**Beneficios:** Asistente de investigación, ayuda técnica y otras cuestiones necesarias para el proyecto de investigación.

**Fecha de apertura:** Septiembre.

**Fecha límite:** Agosto (beca de investigación) y febrero (beca para tesis).

**Fecha de notificación:** Diciembre (beca de investigación) y junio (beca para tesis).

**Procedimiento para hacer la solicitud:** Obtenga la solicitud en la página electrónica.

### Información para hacer el contacto

Harry Frank Guggenheim Foundation

527 Madison Avenue

New York, NY 10022-4304

**Teléfono:** (212) 644-4907

**Fax:** (212) 644-5110

**Página electrónica:** [www.hfg.org](http://www.hfg.org)

**Grado a obtener:** Doctorado, Investigación.

**Área de estudio:** Ciencias Sociales, Humanidades.

**Área específica:** Control de la violencia, Agresión.

**País de origen:** Sin restricciones.

### Criterios

- ❖ Los reportes finales son obligatorios. El becario tiene como límite 6 meses después del término de la beca para presentar el reporte.
- ❖ Para la beca de tesis, es apropiado aplicar en el último año del doctorado.
- ❖ La Fundación solicita que el becario se comprometa a completar su tesis en el año que se le apoya.

## Fundación Heinrich Böll

### Programa de Becas Sur Place para Centroamérica

#### Información general

**Propósito:** Fortalecer al personal profesional en Centroamérica. Los programas son interdisciplinarios, combinan teoría y práctica, trabajan de manera profunda los temas centroamericanos y regionales, y cuentan con estudios de género.

**Institución receptora:** Universidades seleccionadas en México (Colegio de Posgraduados, FLACSO, Colegio de México, Universidad Nacional Autónoma de México) y Costa Rica (Universidad de Costa Rica).

**Número de becas anuales:** Variable.

**Duración:** Variable.

**Monto de la beca:** Variable.

**Beneficios:** Pago de matrícula, colegiatura, gastos de manutención, instalación, transporte aéreo y seguro médico.

**Fecha de apertura:** Contacte a la institución.

**Fecha límite:** Contacte a la institución.

**Fecha de notificación:** Contacte a la institución.

**Procedimiento para hacer la solicitud:** Visite la página electrónica para ver información específica de procedimientos para solicitar y de contacto, varía con el programa de maestría.

#### Información para hacer el contacto

Programa de Becas Sur Place para Centroamérica

Linda Pohl

Residencial Zanzíbar, Pasaje A-Oriente #24

San Salvador

**Teléfono:** (503) 274-4220

**Correo electrónico:** becas@netcomsa.com

**Página electrónica:** www.boell.de

**Grado a obtener:** Maestría.

**Área de estudio:** Sociología, Desarrollo Sostenible, Economía.

**Área específica:** Desarrollo rural, Gobierno y Asuntos Públicos, Estudios Urbanos, Política Social.

**País de origen:** Costa Rica, Guatemala, Honduras, Nicaragua, Panamá, El Salvador.

#### Criterios

- ❖ Tener título profesional (licenciatura o su equivalente).
- ❖ Tener experiencia académica y experiencia laboral.
- ❖ Equivalencia entre su trabajo profesional y el programa de maestría que desea estudiar.
- ❖ El candidato deber tener proyección política y social.
- ❖ Matricularse en uno de los programas que tienen convenio con el programa de becas en México o Costa Rica.

## Fundación Konrad Adenaur

### Programa México, Centroamérica, Caribe

#### Información general

**Propósito:** Los aspirantes deben demostrar su disposición para contribuir al desarrollo de la Democracia y los Derechos Humanos en concordancia con los fundamentos ideológicos de la Fundación Konrad Adenauer.

**Institución receptora:** Universidades en la República Federal de Alemania.

**Número de becas anuales:** Variable.

**Duración:** Variable.

**Monto de la beca:** DM 1.150 (maestría), DM 140 mensuales (doctorado).

**Beneficios:** Para el cónyuge residente en la República Federal de Alemania el becario recibirá un suplemento familiar mensual de DM 410 y seguro médico.

**Fecha de apertura:** Contacte a la institución.

**Fecha límite:** Contacte a la institución.

**Fecha de notificación:** Contacte a la institución.

**Procedimiento para hacer la solicitud:** Solicite en la representación de la Fundación Konrad Adenauer en su respectivo país. Países que no tengan representantes de la Fundación Konrad Adenauer deberán enviar su solicitud a la oficina central en Alemania.

#### Información para hacer el contacto

Konrad-Adenauer-Stiftung e.V.

Reinhard Junghanns

Prado Norte 530, 202

Col. Lomas de Chapultepec 11000

Mexico, D. F.

**Teléfono:** (555) 520-1520

**Fax:** (555) 520-1488

**Correo electrónico:** [kasmex@kasmex.org.mx](mailto:kasmex@kasmex.org.mx)

**Página electrónica:** [www.kas.de](http://www.kas.de)

**Grado a obtener:** Postgrado.

**Área de estudio:** Abierto, (excepto Medicina, Odontología y Maestros Normalistas).

**País de origen:** Sin restricciones.

#### Criterios

- ❖ Edad límite 30 años.
- ❖ Compromiso político y social.
- ❖ Conocimientos del idioma alemán comprobados mediante el certificado alemán como idioma extranjero. (Zertifikat "Deutsch als Fremdsprache").
- ❖ Disposición de regresar al país de origen al término de los estudios con el objeto de asumir las responsabilidades inherentes a la meta de la beca.
- ❖ Promedio de calificaciones mínimo 8.0 en la secundaria, preparatoria y en la universidad.
- ❖ Tener título universitario.
- ❖ Tener publicaciones científicas.

## Fundación Magdalena O. Vda. de Brockmann

### Becas Magdalena O. Vda. de Brockmann

#### Información general

**Propósito:** Fomentar el desarrollo de mexicanos, otorgando oportunidades de vida en países más desarrollados. Promover la educación superior, otorgando año con año un mayor número de becas a mexicanos.

**Institución receptora:** Abierto.

**Número de becas anuales:** 12-15.

**Duración:** 1 año académico.

**Monto de la beca:** \$10 000-\$15 000 dólares.

**Beneficios:** Manutención o ayuda complementaria para la colegiatura.

**Fecha de apertura:** Julio.

**Fecha límite:** Noviembre.

**Fecha de notificación:** Marzo.

**Procedimiento para hacer la solicitud:** Enviar pre-registro a través de la página electrónica y enviar solicitud por mensajería.

#### Información para hacer el contacto

Becas Magdalena O. Vda. de Brockman

Av. Moctezuma 442, Col. Jardines del Sol

45050 Zapopan, Jalisco México

**Teléfono:** (333) 634-6606 ext. 24

**Fax:** (333) 632-2872

**Correo electrónico:**

becasmob@becasmob.org.mx

**Página electrónica:**

www.becasmob.org.mx/solicitud

**Grado a obtener:** Maestría.

**Área de estudio:** Abierto, (excepto Medicina, Antropología y Bellas Artes).

**País de origen:** México.

#### Criterios

- ❖ Edad límite 36 años.
- ❖ Promedio mayor a 8.5.
- ❖ Puntuación mínima de 250 en CBT TOEFL o examen IELTS con calificación de 7.0.
- ❖ Reintegrar a becas MOB el 30% del importe de la beca recibida, sin intereses, en un plazo no mayor de 5 años a partir de su regreso.
- ❖ Comprometerse a regresar a México al concluir la maestría.
- ❖ Laborar en México por un período mínimo de 5 años con el fin de transmitir los conocimientos adquiridos en el extranjero.
- ❖ Para algunas disciplinas se requerirá que los candidatos tengan una experiencia laboral mínima de dos años.

## Fundación Mexicana para la Educación la Tecnología y la Ciencia (FUNED)

### Programa de Crédito Educativo

#### Información general

**Propósito:** FUNED es una Asociación Civil filantrópica, establecida bajo las leyes mexicanas y orientada principalmente a la operación de un programa de crédito educativo. Proporcionar crédito educativo complementario y con términos blandos, a estudiantes mexicanos que califiquen para cursar estudios de maestría en México o en el extranjero.

**Institución receptora:** Abierto.

**Número de becas anuales:** Variable.

**Duración:** 1 a 2 años.

**Monto de la beca:** \$6 000 hasta \$30 000 dólares.

**Beneficios:** Variable.

**Fecha de apertura:** Contacte a la institución.

**Fecha límite:** Contacte a la institución.

**Fecha de notificación:** 4 a 6 semanas después de solicitar.

**Procedimiento para hacer la solicitud:** Obtenga la solicitud en la página electrónica.

#### Información para hacer el contacto

Fundación Mexicana para la Educación la Tecnología y la Ciencia (FUNED)

Alborada 124-6

Col. Parques del Pedregal Delegación Tlalpan 14010 México, D.F.

**Teléfono:** (555) 666-6040 / 5665-5055

**Fax:** (555) 606-1183

**Correo electrónico:** funedmx@prodigy.net.mx

**Página electrónica:** www.funed.org.mx

**Grado a obtener:** Maestría.

**Área de estudio:** Economía, Administración, Ingeniería.

**País de origen:** México.

#### Criterios

- ❖ Tener título universitario.
- ❖ Exposición de motivos por los cuales desea recibir la beca.
- ❖ Presentar exámenes GMAT o GRE y TOEFL o IELTS, según el programa que desee estudiar.
- ❖ Ser aceptado en una universidad nacional o extranjera.
- ❖ Trámite y verificación en el Buró de Crédito.

## Fundación México en Harvard

### Becas de la Fundación Harvard

#### Información general

**Propósito:** La Fundación se creó para proporcionar apoyo financiero a todo estudiante mexicano cuyo ingreso a cualquier programa de Postgrado de la Universidad Harvard haya sido aprobado y que carezca de los suficientes recursos económicos para aprovechar esta oportunidad educativa.

**Institución receptora:** Universidad de Harvard en los Estados Unidos.

Número de becas anuales: Variable.

**Duración:** 1 año (puede solicitar una extensión), 5 años (Doctorado).

**Monto de la beca:** \$10 000 dólares.

**Beneficios:** Varía por programa de estudio.

**Fecha de apertura:** Contacte a la institución.

**Fecha límite:** Mayo.

**Fecha de notificación:** Junio.

**Procedimiento para hacer la solicitud:** Llene la "Solicitud de Apoyo Financiero" de la página electrónica.

#### Información para hacer el contacto

Fundación México en Harvard A.C.

Barbara Randole de Rodriguez,

Patricia Marcor

Blvd. Manuel Avila Camacho No. 24

piso 8

Col. Lomas de Chapultepec 11000

México, D.F.

**Teléfono:** (525) 5249-5000 ext. 551

**Fax:** (525) 5202-0490

**Correo electrónico:**

brandolph@telefoncab2b.com,

pmarcor@telefoncab2b.com

**Página electrónica:**

www.fundacionharvard.org.mx

**Grado a obtener:** Postgrado, Postdoctorado.

**Área de estudio:** Ciencias Sociales, Salud Pública, Educación, Medicina, Derecho, Arte.

**País de origen:** México.

#### Criterios

- ❖ Ser aceptado en la Universidad de Harvard.
- ❖ Residir en la República Mexicana y demostrar necesidad económica.
- ❖ Regresar a residir en México al término de sus estudios en Harvard.



## Fundación Onassis

### Programa de Becas para extranjeros

#### Información general

**Propósito:** Extender el conocimiento de la lengua griega, la cultura y la historia creando y reforzando los lazos de amistad y colaboración con los miembros de las comunidades académicas extranjeras a través del contacto con Grecia.

**Institución receptora:** Universidades o Instituciones en Grecia.

**Número de becas anuales:** Variable.

**Duración:** 6 a 12 meses.

**Monto de la beca:** 200 000 dracmas mensuales.

**Beneficios:** Colegiatura, asignación mensual para manutención y transporte aéreo.

**Fecha de apertura:** Contacte a la institución.

**Fecha límite:** Enero.

**Fecha de notificación:** Febrero.

**Procedimiento para hacer la solicitud:** Enviar un correo electrónico a la Fundación para solicitar.

#### Información para hacer el contacto

Fundación Pública de Beneficiencia Alexander S. Onassis Public-Programa de Becas para extranjeros

Secretariat

7 Aeschinou Street

105 58 Plaka, Athens

**Teléfono:** (210) 371-3000

**Fax:** (210) 371-3013

**Correo electrónico:** [foreigners@onassis.gr](mailto:foreigners@onassis.gr)

**Página electrónica:** [www.onassis.gr](http://www.onassis.gr)

**Grado a obtener:** Postgrado, Investigación, Desarrollo profesional.

**Área de estudio:** Ciencias Sociales, Ciencias Políticas, Economía, Derecho, Arquitectura, Arte.

**Área específica:** Literatura, Teología, Historia, Filosofía, Sociología.

**País de origen:** Sin restricciones.

#### Criterios

- ❖ Edad límite 35 años.
- ❖ Mostrar un contacto o aceptación de una universidad o institución griega.
- ❖ Los interesados deberán tener dominio del idioma inglés o francés y fundamentos de griego, sobre el cual se aplicará el examen.
- ❖ Entregar el formulario de la Fundación Onassis en inglés, francés o griego.

## Gobierno de Colombia-ICETEX

### Programa de Becas de Reciprocidad para Extranjeros

#### Información general

**Propósito:** El Gobierno de la República de Colombia, mediante el Programa de Becas de Reciprocidad para Extranjeros, abre su convocatoria de becas a extranjeros para mejorar la relación entre Colombia y otros países.

**Institución receptora:** Instituciones en Colombia listadas en la página electrónica.

**Número de becas anuales:** Variable.

**Duración:** 2 años académicos.

**Monto de la beca:** Variable.

**Beneficios:** Matrícula y derechos académicos, transporte aéreo, libros y materiales de estudio, seguro médico, manutención, gastos de tesis y gastos de instalación.

**Fecha de apertura:** Marzo.

**Fecha límite:** Octubre.

**Fecha de notificación:** Noviembre.

**Procedimiento para hacer la solicitud:** Obtenga la solicitud en la página electrónica. Presente la solicitud ante las representaciones diplomáticas de Colombia en el país de origen.

#### Información para hacer el contacto

Instituto Colombiano de Crédito Educativo y Estudios Técnicos en el Exterior-ICETEX  
Mariano Ospina Pérez, Luis Fernando Ramírez Hernández

Carrera 3A No. 18-32 Piso 3

Bogota, Colombia

**Teléfono:** (571) 283-6459

**Fax:** (571) 283-0979

**Correo electrónico:**

regional\_bogota@icetex.gov.co

**Página electrónica:** www.icetex.gov.co

**Grado a obtener:** Postgrado.

**Área de estudio:** Ciencias Sociales.

**País de origen:** Sin restricciones.

#### Criterios

- ❖ Título profesional y certificado de materias cursadas así como calificaciones obtenidas legalizadas por el Consulado de Colombia.
- ❖ Carta de aceptación de la universidad colombiana donde se pretenden realizar los estudios.
- ❖ Certificado de residencia en el país de origen, expedido por una autoridad competente.
- ❖ Constancia de experiencia laboral mínima de 2 años en el área.

## Gobierno de El Salvador

### Becas FANTEL para Educación Superior-Becas al Exterior

#### Información general

**Propósito:** Este subprograma apoya a los estudiantes y profesionales que cuentan con historial académico excelente y aquellos que no disponen de los recursos económicos necesarios para su formación o especialización.

**Institución receptora:** Abierto.

**Número de becas anuales:** Variable.

**Duración:** 2 a 3 años.

**Monto de la beca:** Variable.

**Beneficios:** Transporte internacional, gastos de instalación, colegiatura, materiales de estudio, manutención, seguro médico y fianza, gastos de tesis.

**Fecha de apertura:** Contacte a la institución.

**Fecha límite:** Noviembre.

**Fecha de notificación:** Diciembre.

**Procedimiento para hacer la solicitud:** Obtenga la solicitud en la página electrónica.

#### Información para hacer el contacto

FEDISAL Oficinas del Programa de Becas FANTEL

Centro Comercial La Mascota,  
Local No.6

Alameda Manuel Enrique Araujo y  
Calle La Mascota, San Salvador,  
El Salvador C.A.

**Teléfono:** (503) 223-1536

**Fax:** (503) 275-9003

**Correo electrónico:**

laspau-webmaster@camail1.harvard.edu

**Página electrónica:**

www.laspau.harvard.edu/fantel/

**Grado a obtener:** Postgrado.

**Área de estudio:** Abierto.

**País de origen:** El Salvador.

#### Criterios

- ❖ Tener título universitario.
- ❖ Tener un promedio de 8.0 en los estudios previos.
- ❖ Para Estados Unidos: TOEFL puntuación 230-250 (equivalente a 550-600), tomar el examen GRE o GMAT.
- ❖ El becario debe llegar a un acuerdo con la institución a la que se le asigna, la transferencia de institución solo podrá hacerse por razones académicas.
- ❖ Comprometerse a regresar a su país de origen al término de la beca.
- ❖ Se puede revocar, terminar, o suspender la beca o subvención (consulte la página electrónica para ver la lista de obligaciones por parte del becario).

## Gobierno de Japón

### Becas Monbukagakusho del Japón

#### Información general

**Propósito:** Japón cuenta con un programa de apoyo para estudiantes extranjeros, porque los considera una parte integral para la contribución intelectual internacional. Hay seis diferentes tipos de becas patrocinadas por el Gobierno de Japón bajo el Programa de Becas Monbukagakusho.

**Institución receptora:** Universidades o instituciones en Japón.

**Número de becas anuales:** 3 940.

**Duración:** 2 años máximo (incluye 6 meses de clases del idioma japonés).

**Monto de la beca:** \$180 300 mensuales.

**Beneficios:** Transporte aéreo, alojamiento, alimentación, clases del idioma japonés, colegiatura completa, monto complementario único de \$25 000 y 80% de seguro médico.

**Fecha de apertura:** Marzo.

**Fecha límite:** Contacte a la institución.

**Fecha de notificación:** Contacte a la institución.

**Procedimiento para hacer la solicitud:** Contacte a la Embajada de Japón en su país de origen.

#### Información para hacer el contacto

Consulte a la Embajada de Japón en su país de origen.

**Página electrónica:** [www.mofa.go.jp](http://www.mofa.go.jp)

**Grado a obtener:** Postgrado, Investigación.

**Área de estudio:** Abierto.

**País de origen:** Sin restricciones.

#### Criterios

- ❖ Edad límite 35 años.
- ❖ Tener título universitario.
- ❖ Ser recomendado por la universidad japonesa que lo aceptó.
- ❖ Ser recomendado por la embajada o el consulado de Japón en su país de origen.

## Gobierno de la República de Corea

### Becas del Gobierno de Corea para Mexicanos

#### Información general

**Propósito:** El Gobierno de la República de Corea abre su convocatoria en el mes de enero de cada año para estudios de postgrado y cursos de maestría, doctorado o investigación en las áreas de estudios coreanos, Humanidades, Ciencias Sociales, Ciencias Naturales, Ingeniería y otras áreas.

**Institución receptora:** Universidades en Corea.

**Número de becas anuales:** Variable.

**Duración:** 3 a 4 años.

**Monto de la beca:** Variable.

**Beneficios:** Pago de matrícula y colegiatura, asignación mensual para manutención, seguro contra accidentes, ayuda económica para gastos de investigación, transportación aérea, gastos de instalación (por única vez).

**Fecha de apertura:** Enero.

**Fecha límite:** Contacte a la institución.

**Fecha de notificación:** Contacte a la institución.

**Procedimiento para hacer la solicitud:** Obtenga el formulario oficial de solicitud de beca del Ministerio de Educación de la República de Corea, debidamente requisitado en inglés.

#### Información para hacer el contacto

Embajada de Corea

Consejero Cultural

Lope de Armendáriz 110

Col. Lomas Virreyes 11000 México, D.F.

**Teléfono:** (555) 202-9866

**Fax:** (555) 202-7160

**Página electrónica:** [www.kois.go.kr](http://www.kois.go.kr)

**Grado a obtener:** Postgrado, Investigación.

**Área de estudio:** Humanidades, Ciencias Naturales, Ciencias Sociales, Ingeniería.

**País de origen:** México.

#### Criterios

- ❖ Edad límite 40 años, sin límite de edad para los que deseen realizar una investigación.
- ❖ Tener título profesional.
- ❖ Certificados de materias cursadas deberán ser legalizadas de acuerdo con la Embajada de Corea en México.
- ❖ Mínimo de 600 puntos en TOEFL (o su equivalente en IELTS, CELE, o ALIGU).
- ❖ Postgrado: los participantes tendrán que asistir a un curso de idioma por un período comprendido entre 6 y 12 meses.
- ❖ Investigadores: deben dominar el coreano.

## Gobierno de la República Italiana

### Becas del Gobierno Italiano

#### Información general

**Propósito:** Todos los años, el gobierno italiano otorga cierto número de becas de postgrado a ciudadanos mexicanos. La convocatoria de estas becas se publica a través de la Secretaría de Relaciones Exteriores de México.

**Institución receptora:** Universidades en Italia.

**Número de becas anuales:** Variable.

**Duración:** 1 año académico.

**Monto de la beca:** 619.75 euros por mes.

**Beneficios:** Eventuales descuentos en el pago de colegiatura a discreción de las universidades y demás instituciones donde el becario realice sus estudios y seguro médico.

**Fecha de apertura:** Febrero-marzo.

**Fecha límite:** Contacte a la institución.

**Fecha de notificación:** Contacte a la institución.

**Procedimiento para hacer la solicitud:** Obtenga el formulario de solicitud de beca del gobierno italiano en la Secretaría de Relaciones Exteriores en México.

#### Información para hacer el contacto

Instituto Italiano di Cultura

Francisco Sosa No. 77

Coyoacán, 04000 México, D.F

**Teléfono:** (555) 554-0044

**Fax:** (555) 554-0053

**Correo electrónico:**

borse@italcultmexico.com.mx

pironti@data.net.mx

**Página electrónica:**

www.italcultmexico.com.mx,

www.sre.gob.mx

**Grado a obtener:** Postgrado, Investigación.

**Área de estudio:** Ciencias Sociales, Humanidades, Arte, Ciencia y Tecnología.

**País de origen:** México.

#### Criterios

- ❖ Edad límite 35 años.
- ❖ El solicitante debe presentar una constancia del 80% del dominio del idioma italiano.
- ❖ Los documentos de títulos académicos y calificaciones de las mismas deberán certificarse ante el departamento de revalidación de firmas de la Secretaría de Gobernación (apostillas) y de la S.R.E.
- ❖ Mostrar la carta de aceptación de la universidad italiana en la cual desea realizar el postgrado o investigación.

## Government of Québec-Ministry of Education

### Exemption from Supplemental Tuition Fees-Aid to Foreign Student Program

#### Información general

**Propósito:** El Gobierno de Canadá busca apoyar a estudiantes extranjeros en el pago de gastos adicionales normalmente requeridos en estudios en un nivel de postgrado en Québec.

**Institución receptora:** Universidades o instituciones en Québec, Canadá.

**Número de becas anuales:** 1 800.

**Duración:** 4 meses a 3 años.

**Monto de la beca:** Variable.

**Beneficios:** Ayuda para gastos iniciales.

**Fecha de apertura:** Contacte a la institución.

**Fecha límite:** Contacte a la institución.

**Fecha de notificación:** Contacte a la institución.

**Procedimiento para hacer la solicitud:** Contacte al Ministerio de Relaciones Exteriores o Educación, Embajada de Canadá, o el Consulado de Québec en su país.

#### Información para hacer el contacto

Contacte al Ministerio de Relaciones Exteriores o Educación, Embajada de Canadá, o el Consulado de Québec en su país.

**Página electrónica:** [www.gc.ca](http://www.gc.ca)

**Grado a obtener:** Postgrado.

**Área de estudio:** Abierto, (excepto MBA, Turismo, Idiomas).

**País de origen:** Costa Rica, Honduras, México, Panamá.

#### Criterios

- ❖ Para universidades francófonas, se requiere un certificado de conocimiento del francés (nivel medio avanzado), de la Alianza Francesa, del Instituto Francés de América Latina (IFAL) o de un centro universitario de enseñanza de lenguas extranjeras.
- ❖ Para universidades anglófonas, se requiere el examen TOEFL, con una calificación mínima de 560 puntos.

## Greater Milwaukee Foundation

### Victor Vega Education Scholarship

#### Información general

**Propósito:** La Fundación Greater Milwaukee otorga becas a instituciones que seleccionan a sus candidatos basados en los criterios que se proporcionan. Las becas son para estudiantes centroamericanos que estén inscritos en universidades o instituciones en Wisconsin. **Institución receptora:** Universidades en Wisconsin, Estados Unidos.

**Número de becas anuales:** Variable.

**Duración:** 9 meses (renovable).

**Monto de la beca:** \$665-\$1 000 dólares.

**Beneficios:** Colegiatura parcial.

**Fecha de apertura:** Septiembre.

**Fecha límite:** Diciembre.

**Fecha de notificación:** Febrero.

**Procedimiento para hacer la solicitud:** Contacte a la universidad o institución en Wisconsin a la cual fue aceptado.

#### Información para hacer el contacto

Contacte a la universidad receptora en Wisconsin.

Consejero Estudiantil para estudiantes internacionales

1020 N. Broadway

Milwaukee, WI 53202

**Teléfono:** (414) 272-5805

**Fax:** (414) 272-6235

**Página electrónica:**

[www.greatermilwaukeefoundation.org](http://www.greatermilwaukeefoundation.org)

**Grado a obtener:** Postgrado.

**Área de estudio:** Abierto.

**País de origen:** Nicaragua, Guatemala, Honduras, El Salvador, Panamá, Costa Rica.

#### Criterios

- ❖ Demostrar excelencia académica y una necesidad financiera.
- ❖ Ser aceptado en un programa de tiempo completo en alguna Universidad en Wisconsin.



## Hagley Museum and Library Center-Center for the History of Business, Technology and Society

### Henry Belin du Pont Fellowship

#### Información general

**Propósito:** La beca Henry Belin du Pont Memorial permite el uso de las colecciones Hagley. Estas becas apoyan serios trabajos de investigación a través de material del Museo y la Biblioteca Hagley, archivos y colecciones que pueden ser de interés para el investigador.

**Institución receptora:** Hagley Museum and Library Center en los Estados Unidos.

**Número de becas anuales:** Variable.

**Duración:** 2 a 6 meses.

**Monto de la beca:** \$1 400 dólares mensuales.

**Beneficios:** Alojamiento de bajo costo.

**Fecha de apertura:** Contacte a la institución.

**Fecha límite:** Marzo, junio y octubre.

**Fecha de notificación:** Abril, julio y noviembre.

**Procedimiento para hacer la solicitud:** Obtenga la solicitud en la página electrónica.

#### Información para hacer el contacto

Henry Belin du Pont Fellowship-Center for the History of Business, Technology and Society

Dr. Philip Scranton

PO Box 3630

Wilmington, DE 19807-0630

**Teléfono:** (302) 658-2400

**Fax:** (302) 658-2230

**Correo electrónico:**

scranton@crab.rutgers.edu

**Página electrónica:** www.hagley.org

**Grado a obtener:** Investigación.

**Área de estudio:** Ciencias Sociales.

**País de origen:** Sin restricciones.

#### Criterios

- ❖ La preferencia se dará para aquellos que tienen gastos de viaje mayores.
- ❖ Se espera que los becarios participen en los seminarios, así como coloquios y otros programas públicos ofrecidos durante su estancia.

## Herbert Hoover Presidential Library Association Travel Grant Program

### Información general

**Propósito:** El programa de becas es subsidiado por las contribuciones de personas, corporaciones y fundaciones, que están interesadas en promover el uso del material de la Biblioteca Herbert Hoover.

**Institución receptora:** Biblioteca Herbert Hoover en los Estados Unidos.

**Número de becas anuales:** Variable.

**Monto de la beca:** \$500-\$1 500 dólares.

**Beneficios:** Gastos de viaje e investigación.

**Fecha de apertura:** Contacte a la institución.

**Fecha límite:** Marzo.

**Fecha de notificación:** Abril.

**Procedimiento para hacer la solicitud:** Obtenga la solicitud en la página electrónica.

### Información para hacer el contacto

Herbert Hoover Presidential Library Association

Patricia Hand

302 Parkside Drive, P.O. Box 696

West Branch, Iowa 52358-0696

**Teléfono:** (319) 643-5327

**Fax:** (319) 643-2391

**Correo electrónico:**

info@hooverassociation.org

pathand@hooverassociation.org

**Página electrónica:**

www.hooverassoc.org/travelgrants

**Grado a obtener:** Postgrado, Postdoctorado, Desarrollo profesional.

**Área de estudio:** Abierto.

**País de origen:** Sin restricciones.

### Criterios

- ❖ El candidato deberá contactar al comité para consultar si los fondos de la Biblioteca pueden apoyar a la investigación propuesta.
- ❖ La investigación debe estar terminada un año después de otorgada la beca.
- ❖ El candidato debe entregar a la asociación las cartas requeridas así como dos copias de todas las publicaciones y artículos que resulten de la investigación.

## Institute for Advanced Study-School of Social Science Visiting Member Awards

### Información general

**Propósito:** El “Institute for Advanced Studies” tiene como misión el análisis de sociedades y cambios sociales a través de la investigación y las publicaciones de sus miembros permanentes y visitantes. El Instituto ofrece un año de concentración o un tema definido en orden para atraer el interés de académicos.

**Institución receptora:** Institute for Advanced Study, School of Social Science en los Estados Unidos.

**Número de becas anuales:** 15-18.

**Duración:** Variable.

**Monto de la beca:** Variable.

**Beneficios:** Apoyo para la investigación.

**Fecha de apertura:** Contacte a la institución.

**Fecha límite:** Noviembre.

**Fecha de notificación:** Diciembre.

**Procedimiento para hacer la solicitud:** Solicite por correo electrónico o baje la solicitud de la página electrónica.

### Información para hacer el contacto

Institute for Advanced Study-School of Social Science

Administrative Officer

Einstein Drive

Princeton, New Jersey 08540

**Teléfono:** (609) 734-8250

(609) 734-8250

(609) 734-8250

**Fax:** (609) 951-4457

**Correo electrónico:** ssapps@ias.edu

**Página electrónica:** www.sss.ias.edu

**Grado a obtener:** Postdoctorado.

**Área de estudio:** Economía, Ciencias Políticas, Derecho, Historia, Antropología, Psicología, Sociología, Filosofía.

**País de origen:** Sin restricciones.

### Criterios

- ❖ Haber obtenido el título del doctorado antes de la fecha límite.

## Institute for Humane Studies

### Summer Graduate Research Fellowships

#### Información general

**Propósito:** El programa de becas busca apoyar a estudiantes de postgrado que tienen un interés en investigar, así mismo se les brinda la oportunidad de trabajar en un capítulo de su tesis o en un documento de calidad para su publicación, además pueden participar en seminarios interdisciplinarios bajo la guía de un supervisor. La beca de investigación no es una beca de estancia.

**Institución receptora:** Universidad George Mason en los Estados Unidos.

**Número de becas anuales:** Variable.

**Monto de la beca:** \$3 000 dólares.

**Beneficios:** Gastos de viaje para 2 seminarios en el Instituto.

**Fecha de apertura:** Contacte a la institución.

**Fecha límite:** Febrero.

**Fecha de notificación:** Abril.

**Procedimiento para hacer la solicitud:** Consulte la página electrónica.

#### Información para hacer el contacto

Summer Graduate Research Fellowship-  
Institute for Humane Studies

Elaine Hawley

3301 N. Fairfax Drive, Suite 440

Arlington, VA 22201

**Teléfono:** (703) 993-4880

**Fax:** (703) 993-4890

**Correo electrónico:** ehawley@gmu.edu

**Página electrónica:**

[www.gmu.edu/mlfacstaff/findex](http://www.gmu.edu/mlfacstaff/findex)

**Grado a obtener:** Postgrado, Investigación.

**Área de estudio:** Ciencias Sociales.

**País de origen:** Sin restricciones.

#### Criterios

- ❖ Estar matriculado en un programa de postgrado.
- ❖ Presentar el GRE o LSAT.
- ❖ Deberá publicar un trabajo durante el tiempo que dure la beca.
- ❖ El tema propuesto en su trabajo debe ser un capítulo de su tesis doctoral.

## Institute for the Study of World Politics

### Doctoral Dissertation Fellowships

#### Información general

**Propósito:** Beca anual para fomentar el estudio de las Ciencias Sociales en temas relacionados con la seguridad, el bienestar y la dignidad del ser humano. La beca apoya el trabajo que desarrolle el conocimiento y el entendimiento esencial en la solución de problemas internacionales.

**Institución receptora:** Universidades o instituciones en los Estados Unidos.

**Número de becas anuales:** 25.

**Duración:** 3 a 9 meses.

**Monto de la beca:** Variable.

**Beneficios:** Cuotas de titulación.

**Fecha de apertura:** Contacte a la institución.

**Fecha límite:** Febrero.

**Fecha de notificación:** Marzo.

**Procedimiento para hacer la solicitud:** Contacte a la institución o consulte la página electrónica.

#### Información para hacer el contacto

Institute for the Study of World Politics

1755 Massachusetts Avenue NW

Washington, DC 20036

**Teléfono:** (202) 462-2101

**Correo electrónico:** info@iwp.edu

**Página electrónica:** www.iwp.edu

**Grado a obtener:** Doctorado.

**Área de estudio:** Ciencias Sociales, Historia, Economía, Ciencias Políticas, Relaciones Internacionales.

**País de origen:** Sin restricciones.

#### Criterios

- ❖ Candidatos con doctorado que hayan terminado los cursos y estén trabajando en su tesis.
- ❖ Estudiar en instituciones de los Estados Unidos, no importa su nacionalidad.
- ❖ A estudiantes de países en desarrollo se les invita a aplicar.

## Institute of Humane Studies

### Humane Studies Fellowships

#### Información general

**Propósito:** Apoyar el trabajo de estudiantes interesados en la tradición clásica-liberal. Los principios del Instituto son: el reconocimiento de los derechos individuales, la dignidad, el valor de cada individuo, la protección de éstos derechos a través de instituciones privadas y el voluntariado en todas las relaciones humanas.

**Institución receptora:** Abierto.

**Número de becas anuales:** 90.

**Duración:** 1 año (es renovable).

**Monto de la beca:** \$12 000 dólares (máximo).

**Beneficios:** Colegiatura y materiales de estudio.

**Fecha de apertura:** Contacte a la institución.

**Fecha límite:** Diciembre.

**Fecha de notificación:** Marzo.

**Procedimiento para hacer la solicitud:** Obtenga la solicitud en la página electrónica. Envíe la solicitud completa por correo postal.

#### Información para hacer el contacto

Institute for Humane Studies at George Mason University

3301 N. Fairfax Drive, Suite 440

Arlington, VA 22201

**Teléfono:** (703) 993-4880

**Fax:** (703) 993-4890

**Página electrónica:** [www.theihs.org](http://www.theihs.org)

**Grado a obtener:** Postgrado.

**Área de estudio:** Abierto.

**País de origen:** Sin restricciones.

#### Criterios

- ❖ Estar matriculado en un programa acreditado de postgrado, de tiempo completo.
- ❖ Tener interés en los Derechos Humanos y la Economía de mercados.
- ❖ Las becas se otorgan en base al desempeño académico o profesional que puedan ser relevantes para el desarrollo de la sociedad.

## Institute of International Education (IIE)

### IIE Scholar Rescue Fund

#### Información general

**Propósito:** El “Scholar Rescue Fund” (SRF) otorga becas para el apoyo de visitas temporales a universidades y colegios alrededor del mundo a estudiantes cuya vida, seguridad o trabajo es amenazado en su país de origen. Los premios se dan directamente a la universidad, colegio, o institución en cualquier parte del mundo que desee hospedar a un candidato y contribuir con la protección del becario.

**Institución receptora:** Abierto.

**Número de becas anuales:** 20.

**Duración:** 3 meses a 2 años (es renovable).

**Monto de la beca:** Variable.

**Beneficios:** Manutención (los fondos se entregarán a la institución).

**Fecha de apertura:** Contacte a la institución.

**Fecha límite:** Septiembre, diciembre, abril; (solicitudes de emergencia considerados anteriormente).

**Fecha de notificación:** Noviembre, febrero, junio.

**Procedimiento para hacer la solicitud:** Los candidatos pueden aplicar directamente o ser nominados por un tercero.

#### Información para hacer el contacto

Institute of International Education

IIE Scholar Rescue Fund

809 United Nations Plaza

New York, NY 10017

**Teléfono:** (212) 984-5472

**Fax:** (212) 984-5401

**Correo electrónico:** rquinn@iie.org

**Página electrónica:** www.iie.org

**Grado a obtener:** Doctorado, Desarrollo profesional.

**Área de estudio:** Abierto.

**País de origen:** Sin restricciones.

#### Criterios

- ❖ Para cualquier persona que sienta riesgo de persecución, dado a creencias, erudición, o identidad (ejemplo, amenaza de represión, violencia, censura).
- ❖ Debe tener un mínimo de 4 años empleado en alguna área escolar (universidad, colegio, o institución).
- ❖ Tener dominio del idioma inglés. Sin embargo, habrá becas para cursos del idioma.
- ❖ Aunque la beca es individual, el apoyo se dará directamente a la institución.

## Institute of International Education (IIE)

### Programa de Becas Hubert H. Humphrey

#### Información general

**Propósito:** El programa de becas Hubert H. Humphrey, invita a profesionistas con experiencia para un año de estudio y desarrollo profesional.

**Institución receptora:** Universidades seleccionadas en los Estados Unidos, (consulte la página electrónica).

**Número de becas anuales:** Variable.

**Duración:** 1 año académico.

**Monto de la beca:** Variable.

**Beneficios:** Gastos de viaje, seguro médico y de accidente, libros, computadora y actividades profesionales, seminarios, el programa Humphrey no otorga apoyo financiero para dependientes del becario.

**Fecha de apertura:** Abril.

**Fecha límite:** Noviembre.

**Fecha de notificación:** Abril.

**Procedimiento para hacer la solicitud:** Obtenga la solicitud en la Embajada de los Estados Unidos o en la Comisión Fulbright en su país.

#### Información para hacer el contacto

Contacte a la Embajada de los Estados Unidos o la Comisión Fulbright en su país de origen.

Visite la página electrónica para obtener la información de contacto.

1400 K Street, NW, Suite 650

Washington, DC 20005

**Teléfono:** (202) 898-0600

**Fax:** (202) 326-7835

**Correo electrónico:** [scholars@cies.org](mailto:scholars@cies.org)

**Página electrónica:** [www.iie.org](http://www.iie.org)

**Grado a obtener:** Desarrollo profesional.

**Área de estudio:** Medio Ambiente, Salud Pública, Educación, Derecho, Desarrollo Sostenible, Economía, Comunicación.

**País de origen:** Sin restricciones.

#### Criterios

- ❖ Tener título de licenciatura.
- ❖ Tener 5 años de experiencia profesional.
- ❖ Demostrar cualidades de liderazgo y una trayectoria de servicio público.
- ❖ Tener dominio del idioma inglés.



## Inter American Press Association

### Inter American Press Association Scholarship Fund

#### Información general

**Propósito:** A través de este programa estudiantes latinoamericanos pueden estudiar 1 año académico en una escuela en los Estados Unidos o Canadá. La Sociedad Interamericana de Prensa fue fundada en 1942 para defender y promover el derecho de las personas de América.

**Institución receptora:** Universidades que tengan un programa de periodismo reconocido en los Estados Unidos o Canadá.

**Número de becas anuales:** Variable.

**Duración:** 1 año académico.

**Monto de la beca:** \$13 000 dólares.

**Beneficios:** Gastos de viaje.

**Fecha de apertura:** Contacte a la institución.

**Fecha límite:** Diciembre.

**Fecha de notificación:** Abril.

**Procedimiento para hacer la solicitud:** Obtenga la solicitud en la página electrónica.

#### Información para hacer el contacto

Inter American Press Association

IAPA Scholarship Fund

1801 SW 3rd Avenue

Miami, FL 33129

**Teléfono:** (305) 634-2465

**Fax:** (305) 635-2272

**Correo electrónico:** info@sipiapa.org,

zulaydominquez@aol.com

**Página electrónica:** www.sipiapa.org

**Grado a obtener:** Postgrado.

**Área de estudio:** Periodismo.

**País de origen:** Sin restricciones.

#### Criterios

- ❖ Edad límite 35 años.
- ❖ Debe terminar su grado de estudio antes de recibir la beca.
- ❖ Presentar el examen TOEFL.

## Interamerican Development Bank-Government of Japan Japan IDB-Fellowship Program

### Información general

**Propósito:** El Banco Interamericano de Desarrollo, con fondos del Gobierno del Japón, ha establecido un programa de becas para estudiantes de países miembros prestatarios del Banco.

**Institución receptora:** Universidades acreditadas en países miembros del Banco Interamericano de Desarrollo.

**Número de becas anuales:** Variable.

**Duración:** 1 año académico.

**Monto de la beca:** Variable.

**Beneficios:** Colegiatura completa, seguro médico y de accidentes, costos de instalación, subsistencia mensual, libros y materiales de estudio y un pasaje aéreo.

**Fecha de apertura:** Agosto o Septiembre.

**Fecha límite:** Octubre.

**Fecha de notificación:** Noviembre.

**Procedimiento para hacer la solicitud:** Obtenga la solicitud en la página electrónica.

### Información para hacer el contacto

Interamerican Development Bank  
Japan-IDB Fellowship Program  
1300 New York Avenue, N.W.  
Stop B-200

Washington, DC 20577

**Teléfono:** (202) 623-1000

**Correo electrónico:** pic@iadb.org

**Página electrónica:**

www.iadb.org

**Grado a obtener:** Maestría.

**Área de estudio:** Ciencias Sociales, Administración.

**Área específica:** Áreas relacionadas con el Desarrollo, Administración de empresas.

**País de origen:** Sin restricciones.

### Criterios

- ❖ Ser menor de 35 años y, en casos excepcionales, menor de 45.
- ❖ Tener un mínimo de 2 años de experiencia laboral con una agencia pública, una institución pública, o en un instituto de investigación o docencia.
- ❖ Al finalizar sus estudios, deberá regresar a su país de origen y trabajar allí por lo menos 2 años para aplicar sus nuevos conocimientos en actividades o programas que ayuden al desarrollo económico y social de su país de origen.

## International Development Research Centre Ecosystem Approaches to Human Health Training Awards

### Información general

**Propósito:** Las becas “Ecosystem Approaches to Human Health Awards” se otorgan para proporcionar asistencia financiera a estudiantes de postgrado que investigan la relación entre el medio ambiente y la salud pública.

**Institución receptora:** Universidades en países de desarrollo o en Canadá.

**Número de becas anuales:** 6 aproximadamente.

**Duración:** 1 año académico.

**Monto de la beca:** Variable.

**Beneficios:** Se otorga una ayuda única para gastos de instalación.

**Fecha de apertura:** Contacte a la institución.

**Fecha límite:** Mayo.

**Fecha de notificación:** Junio.

**Procedimiento para hacer la solicitud:** Obtenga la solicitud en la página electrónica.

### Información para hacer el contacto

EcoHealth Awards-Centre Training and Awards Program

International Development Research Centre

Mailing Address: PO Box 8500, Ottawa, Ontario K1G 3H9

Street Address: 250 Albert St., Ottawa, Ontario K1P 6M1

**Teléfono:** (613) 236-6163 ext. 2098

**Fax:** (613) 563-0815

**Correo electrónico:** cta@idrc.ca

**Página electrónica:** www.idrc.ca/ecohealth

**Grado a obtener:** Postgrado.

**Área de estudio:** Salud Pública, Medio Ambiente, Desarrollo Sostenible.

**Área específica:** Salud Humana, Agricultura, Urbanización.

**País de origen:** Sin restricciones.

### Criterios

- ❖ Demostrar que ha sido aceptado en un programa de tiempo completo.
- ❖ Tener dominio del inglés o francés.
- ❖ Entregar un reporte final al término de su investigación.
- ❖ Comprometerse a asistir a un seminario en Ottawa enfocado a “Ecosystem Approaches to Human Health”.

## International Federation of University Women (IFUW) IFUW Fellowships and Grants Competition

### Información general

**Propósito:** El programa de becas ofrece un número limitado de becas a mujeres graduadas para investigación y estudios. La convocatoria es lanzada cada dos años. Las becas apoyan estudios cortos de postgrado e investigación, sirven como fondos complementarios para programas largos.

**Institución receptora:** Abierto.

**Número de becas anuales:** 15-25

**Duración:** 12 meses (no es renovable).

**Monto de la beca:** Variable.

**Beneficios:** Apoyo para la investigación.

**Fecha de apertura:** Marzo.

**Fecha límite:** Septiembre u octubre.

**Fecha de notificación:** Noviembre.

**Procedimiento para hacer la solicitud:** Obtenga la solicitud en la oficina de IFUW en su país de origen.

### Información para hacer el contacto

Contacte a la oficina de IFUW en su país de origen.

8 rue de l' Ancien-Port

CH-1201 Geneve, Switzerland

**Teléfono:** (412) 2731-2380

**Fax:** (412) 2738-0440

**Correo electrónico:** info@ifuw.org

**Página electrónica:** www.ifuw.org

**Grado a obtener:** Postgrado, Postdoctorado.

**Área de estudio:** Ciencias Sociales.

**País de origen:** Sin restricciones.

### Criterios

- ❖ Ser mujer.
- ❖ El candidato debe ser miembro del "International Federation".
- ❖ Deberá demostrar la carta de aceptación de la universidad o institución en donde desea hacer sus estudios antes de aplicar para esta beca.

## International Institute for Applied Systems Analysis (IIASA) The Luis Donaldo Colosio Fellowship

### Información general

**Propósito:** IIASA apoya a investigadores talentosos que demuestren interés en la investigación internacional e interdisciplinaria y de políticas públicas. Esta beca permitirá que jóvenes mexicanos cada año estén de 6 a 12 meses en IIASA trabajando con investigadores de diferentes países y ayuden a IIASA a seguir con el sueño de aprovechar la ciencia de los países del norte para ayudar a los países del sur.

**Institución receptora:** International Institute for Applied Systems Analysis (IIASA) en Austria.

**Número de becas anuales:** 1.

**Duración:** 6 a 12 meses.

**Monto de la beca:** Variable.

**Beneficios:** Gastos de investigación.

**Fecha de apertura:** Contacte a la institución.

**Fecha límite:** Septiembre.

**Fecha de notificación:** Octubre.

**Procedimiento para hacer la solicitud:** Contacte a la institución por correo electrónico.

### Información para hacer el contacto

IIASA -The Luis Donaldo Colosio Fellowship

Shari Jandl

A-2361 Laxenburg, Austria

**Teléfono:** 43 (223) 680-7556

**Fax:** 43 (223) 671-313

Correo electrónico: jandl@iiasa.ac.at

**Página electrónica:**

[www.iiasa.ac.at/collections/IIASA\\_Research/Research/ECS/pre\\_pat/CD/iiasa\\_awards\\_colosio](http://www.iiasa.ac.at/collections/IIASA_Research/Research/ECS/pre_pat/CD/iiasa_awards_colosio)

**Grado a obtener:** Investigación, Desarrollo profesional.

**Área de estudio:** Políticas Públicas, Relaciones Internacionales.

**País de origen:** México.

### Criterios

- ❖ Edad límite 35 años.
- ❖ Debe estar en un programa de estudio de doctorado o postdoctorado.
- ❖ Tener dominio del idioma inglés.
- ❖ La formación y los intereses del candidato deben encajar con alguno de los proyectos de investigación de IIASA.

## International Plant Genetic Resource Institute Vavilov-Frankel Fellowships

### Información general

**Propósito:** Promover la conservación y utilización de los recursos fitogenéticos en países en desarrollo. El Fondo adjudica becas a jóvenes investigadores destacados para que realicen en el exterior trabajos innovadores y relevantes para sus países de origen.

**Institución receptora:** Abierto.

**Número de becas anuales:** Variable.

**Duración:** 3 a 12 meses.

**Monto de la beca:** \$20 000 dólares.

**Beneficios:** Gastos de investigación.

**Fecha de apertura:** Julio.

**Fecha límite:** Noviembre.

**Fecha de notificación:** Marzo.

**Procedimiento para hacer la solicitud:** Obtenga la solicitud en la página electrónica.

### Información para hacer el contacto

Vavilov-Frankel Fellowships  
International Plant Genetic  
Resource Institute

Via dei Tre Denari 472/a  
00057 Maccarese (Fiumicino)  
Roma, Italia

**Fax:** 39 (066) 197-9661

**Correo electrónico:** e.clancy@cgiar.org

**Página electrónica:** www.ipgri.cgiar.org

**Grado a obtener:** Doctorado, Postdoctorado, Investigación.

**Área de estudio:** Medio Ambiente.

**Área específica:** Botánica, Conservación, Recursos Fitogenéticos, Nuevas Tecnologías.

**País de origen:** Sin restricciones.

### Criterios

- ❖ Edad límite 35 años.
- ❖ Haber obtenido el grado de maestría y/o doctorado.

## John F. Kennedy Library Foundation Kennedy Research Grants

### Información general

**Propósito:** Las becas son otorgadas a investigadores para apoyar su trabajo en cualquier tema relacionado con el período Kennedy.

**Institución receptora:** Biblioteca Kennedy en los Estados Unidos.

**Número de becas anuales:** 15-20.

**Duración:** Variable.

**Monto de la beca:** \$500-\$2 000 dólares.

**Beneficios:** Manutención y gastos de viaje.

**Fecha de apertura:** Contacte a la institución.

**Fecha límite:** Marzo y agosto.

**Fecha de notificación:** Abril y octubre.

**Procedimiento para hacer la solicitud:** Obtenga la solicitud en la página electrónica.

### Información para hacer el contacto

Grant and Fellowship Coordinator

John F. Kennedy Library

Columbia Point

Boston, MA 02125

**Teléfono:** (617) 514-1600

**Fax:** (617) 514-1652

**Correo electrónico:**

kennedy.foundation@nara.gov

**Página electrónica:**

www.cs.umb.edu/jfklibrary

**Grado a obtener:** Postgrado, Desarrollo profesional.

**Área de estudio:** Historia, Relaciones Internacionales, Periodismo, Ciencias Políticas.

**País de origen:** Sin restricciones.

### Criterios

- ❖ Preferencia a investigaciones de tesis doctorales.
- ❖ Debe estar trabajando en investigaciones originales o colecciones relativamente no utilizadas.
- ❖ Su tesis debe ser publicada.

## John Simon Guggenheim Memorial Fund Fellowships to Assist Research and Artistic Creation

### Información general

**Propósito:** Apoyar la investigación y la creación artística y subsidiar publicaciones que contribuyan a las investigaciones de becarios.

**Institución receptora:** Abierto.

**Número de becas anuales:** 200.

**Duración:** 6 meses a 1 año.

**Monto de la beca:** \$36 638 dólares.

**Beneficios:** Apoyo para la investigación.

**Fecha de apertura:** Julio.

**Fecha límite:** Diciembre.

**Fecha de notificación:** Marzo.

**Procedimiento para hacer la solicitud:** Visite la página electrónica o contacte la dirección mencionada.

### Información para hacer el contacto

John Simon Guggenheim Memorial  
Foundation

90 Park Avenue, 33rd. Floor

New York, NY 10016

**Teléfono:** (212) 687-4470

**Fax:** (212) 697-3248

**Correo electrónico:** fellowships@gf.org

**Página electrónica:** www.gf.org

**Grado a obtener:** Postdoctorado.

**Área de estudio:** Ciencias Sociales, Ciencias Naturales, Humanidades, Arte, (excepto Actuación).

**País de origen:** Sin restricciones.

### Criterios

- ❖ Los candidatos interesados deben tener un grado de doctorado o su equivalente.
- ❖ Un informe descriptivo breve de su carrera, que reseñe sus logros anteriores.
- ❖ Una lista de publicaciones, exhibiciones, composiciones, películas o videos.
- ❖ Una declaración de los planes para el período por el cual solicita la beca.



## Josephine de Kármán Fellowship Trust

### Josephine de Kármán Fellowship

#### Información general

**Propósito:** Reconocer y apoyar a estudiantes comprometidos.

**Institución receptora:** Universidad o Institución en los Estados Unidos.

**Número de becas anuales:** 16.

**Duración:** 1 año (no es renovable).

**Monto de la beca:** \$16 000 dólares.

**Beneficios:** Apoyo para el programa de estudios en los Estados Unidos. La beca no puede usarse para gastos de viaje.

**Fecha de apertura:** Contacte a la institución.

**Fecha límite:** Enero.

**Fecha de notificación:** Abril.

**Procedimiento para hacer la solicitud:** Obtenga la solicitud de la página electrónica.

#### Información para hacer el contacto

Josephine de Kármán Fellowship Trust  
Judy McClain

P.O. Box 3389

San Dimas, CA 91773

**Teléfono:** (909) 592-0607

**Correo electrónico:** Info@dekarman.org

**Página electrónica:** www.dekarman.org

**Grado a obtener:** Doctorado.

**Área de estudio:** Abierto.

**País de origen:** Sin restricciones.

#### Criterios

- ❖ Consideración especial será otorgada a candidatos en Humanidades y aquellos que hayan cumplido con todos los requisitos para el programa de doctorado.
- ❖ Estar matriculados en una universidad en los Estados Unidos.
- ❖ Comprometerse a estar en los Estados Unidos en el mes de julio precedente al año académico.

## La Salle

### Programa de Becas La Salle-América Latina

#### Información general

**Propósito:** Brindar la oportunidad a alumnos centroamericanos para cursar estudios de Maestría en Extensión Universitaria la Salle.

**Institución receptora:** La Salle, Universidad Ramon Llull en España.

**Número de becas anuales:** 26.

**Duración:** 10 a 22 meses.

**Monto de la beca:** Variable.

**Beneficios:** 80% de los costos totales de matriculación.

**Fecha de apertura:** Marzo.

**Fecha límite:** Mayo.

**Fecha de notificación:** Junio.

**Procedimiento para hacer la solicitud:** Obtenga la solicitud en la página electrónica.

#### Información para hacer el contacto

Becas América Latina, La Salle  
C/Lluçanés, 41-08022

Barcelona, España

**Teléfono:** (349) 3290-2404

**Correo electrónico:** becasAL@salleURL.edu

**Página electrónica:** www.salleurl.edu

**Grado a obtener:** Maestría.

**Área de estudio:** Abierto.

**País de origen:** Sin restricciones.

#### Criterios

- ❖ Haberse graduado de universidades latinoamericanas.
- ❖ Tener título universitario.
- ❖ Deberá cumplir con los requisitos exigidos por el programa de la Maestría que desee cursar y superar las pruebas de admisión propias de la Salle.
- ❖ Deberá colaborar en las tareas operativas del sistema la Salle en línea con una dedicación mínima de 15 horas a la semana.
- ❖ Al finalizar el año académico, deberá presentar un informe sobre el trabajo realizado.

## Margaret McNamara Memorial Fund and World Bank Volunteer Services MMMF Grants for Women from Developing Countries

### Información general

**Propósito:** Esta beca tiene el propósito de apoyar la educación de mujeres de países en vías de desarrollo, quienes están comprometidas a mejorar el nivel de vida de mujeres y niños en sus países.

**Institución receptora:** Universidades o Institutos en los Estados Unidos.

**Número de becas anuales:** 6.

**Duración:** 1 año máximo.

**Monto de la beca:** \$11 000 dólares.

**Beneficios:** Colegiatura y materiales de estudio.

**Fecha de apertura:** Septiembre.

**Fecha límite:** Febrero.

**Fecha de notificación:** Mayo.

**Procedimiento para hacer la solicitud:** Obtenga la solicitud en la página electrónica.

### Información para hacer el contacto

The Margaret McNamara Memorial Fund  
1818 H Street, NW, MSN H2-204

Washington, DC 20433

**Teléfono:** (202) 473-8751

**Fax:** (202) 522-3142

**Correo electrónico:** [MMMF@worldbank.org](mailto:MMMF@worldbank.org)

**Página electrónica:** [www.worldbank.org](http://www.worldbank.org)

**Grado a obtener:** Postgrado.

**Área de estudio:** Desarrollo Sostenible.

**Área específica:** Campos que apoyen el mejoramiento de vida de mujeres y niños.

**País de origen:** Sin restricciones.

### Criterios

- ❖ Ser mujer.
- ❖ Edad mínima 25 años.
- ❖ Regresar a su país en un máximo de 2 años, y realizar 2 años de servicio en su país o en otro país en vías de desarrollo.
- ❖ Estar matriculada en una universidad en los Estados Unidos.
- ❖ Radicar en los Estados Unidos al mismo tiempo que presente la solicitud.
- ❖ Becarios no pueden recibir una beca "World Bank Graduate Scholarship" concurrente.

**Ministerio Francés de Relaciones Internacionales (EGIDE)****Programa Eiffel****Información general**

**Propósito:** Ofrecer apoyo a aquellos interesados en estudiar en alguna universidad pública o privada en Francia.

**Institución receptora:** Universidades en Francia.

**Número de becas anuales:** Variable.

**Duración:** Variable.

**Monto de la beca:** 1017.14 euros mensuales.

**Beneficios:** Transporte, seguro médico y actividades culturales.

**Fecha de apertura:** Contacte a la institución.

**Fecha límite:** Febrero.

**Fecha de notificación:** Abril.

**Procedimiento para hacer la solicitud:** Debe ser nominado por la universidad en Francia a la cual fue aceptado.

**Información para hacer el contacto**

Ministerio Francés de Relaciones Internacionales-EGIDE

28 rue de la Grange-aux-Belles

75010 Paris, Francia

**Teléfono:** (331) 4040-5907

**Fax:** (331) 4241-8590

**Correo electrónico:** eiffel@egide.asso.fr

**Página electrónica:** www.egide.asso.fr/eiffel

**Grado a obtener:** Postdoctorado.

**Área de estudio:** Ciencias Políticas, Economía, Derecho, Administración, Ingeniería.

**País de origen:** Sin restricciones.

**Criterios**

- ❖ Edad límite 30 años.
- ❖ Serán aceptadas las solicitudes de candidatos que no tengan conocimiento en el idioma francés, pero tendrán que tomar cursos del idioma.
- ❖ La prioridad de este programa de becas son los candidatos de países en vías de desarrollo.
- ❖ El candidato no puede recibir otra beca concurrente del Gobierno de Francia.

## National Academy of Education Spencer Postdoctoral Fellowships

### Información general

**Propósito:** El “National Academy of Education”, beca postdoctoral Spencer busca apoyar a académicos interesados en investigar temas relacionados con la educación.

**Institución receptora:** Abierto.

**Número de becas anuales:** 30.

**Duración:** 1 año (tiempo completo) o 2 años (medio tiempo).

**Monto de la beca:** \$50 000 dólares.

**Beneficios:** Transporte para los seminarios y juntas.

**Fecha de apertura:** Contacte a la institución.

**Fecha límite:** Noviembre.

**Fecha de notificación:** Mayo.

**Procedimiento para hacer la solicitud:** Obtenga la solicitud de la página electrónica. Los extranjeros deberán enviar con anticipación su solicitud.

### Información para hacer el contacto

National Academy of Education  
Postdoctoral Fellowship Program, New  
York University, School of Education  
726 Broadway, Room 509, Mail Code  
1554

New York, NY 10003-9580

**Teléfono:** (212) 998-9035

**Correo electrónico:** [nae.info@nyu.edu](mailto:nae.info@nyu.edu)

**Página electrónica:** [www.nae.nyu.edu/spencer](http://www.nae.nyu.edu/spencer)

**Grado a obtener:** Postgrado.

**Área de estudio:** Educación.

**País de origen:** Sin restricciones.

### Criterios

- ❖ Haber terminado el doctorado en los últimos 5 años.
- ❖ Si solicita para esta beca no puede recibir apoyo concurrente de otra institución para el proyecto.
- ❖ El proyecto propuesto debe ser un proyecto de investigación.
- ❖ El becario deberá presentar su investigación a la Academia.
- ❖ El proyecto debe ser aprobado por un comité antes de recibir los fondos.
- ❖ Las solicitudes serán calificadas en base a la trayectoria y a la calidad del proyecto propuesto.

## National Humanities Center Fellowships Program

### Información general

**Propósito:** Becas de estancia para proyectos de investigación relacionados con el campo de las Ciencias Sociales. El Centro brinda un ambiente de trabajo adecuado para la investigación y el intercambio de ideas entre académicos.

**Institución receptora:** National Humanities Center en los Estados Unidos.

**Número de becas anuales:** 40.

**Duración:** 1 año académico.

**Monto de la beca:** \$50 000 dólares aproximadamente.

**Beneficios:** Gastos de transporte para el becario y sus dependientes.

**Fecha de apertura:** Contacte a la institución.

**Fecha límite:** Octubre.

**Fecha de notificación:** Febrero.

**Procedimiento para hacer la solicitud:** Obtenga la solicitud en la página electrónica o solicite por correo electrónico. Envíe la solicitud solamente por correo postal.

### Información para hacer el contacto

National Humanities Center

Fellowship Program

Post Office Box 12256

Research Triangle Park, NC 27709-2256

**Teléfono:** (919) 549-0661

**Correo electrónico:** [nhc@ga.unc.edu](mailto:nhc@ga.unc.edu)

**Página electrónica:** [www.nhc.rtp.nc.us](http://www.nhc.rtp.nc.us)

**Grado a obtener:** Postdoctorado.

**Área de estudio:** Ciencias Sociales, Humanidades, Ciencias Naturales, Arte, Historia, Idiomas, Literatura, Filosofía.

**País de origen:** Sin restricciones.

### Criterios

- ❖ Tener título de doctorado.
- ❖ Tener publicaciones.
- ❖ El detalle de criterios puede encontrarlo en la página electrónica.

## New York University, School of Law Global Public Service Law Project

### Información general

**Propósito:** Incrementar la conciencia y entendimiento de la variedad de carreras de Derecho enfocadas a la Justicia Social y al Servicio Público.

**Institución receptora:** Universidad de Nueva York, Facultad de Derecho en los Estados Unidos.

**Número de becas anuales:** 10-15.

**Duración:** 1 año académico.

**Monto de la beca:** \$60 000 dólares.

**Beneficios:** Colegiatura completa, manutención y transporte aéreo.

**Fecha de apertura:** Septiembre.

**Fecha límite:** Diciembre.

**Fecha de notificación:** Abril.

**Procedimiento para hacer la solicitud:** Obtenga la solicitud en la página electrónica.

### Información para hacer el contacto

New York University, School of Law-Global Public Service Law Project

Diana Hortsch

40 Washington Square South Vanderbilt Hall, Room 502

New York, NY 10012-1066

**Teléfono:** (212) 998-6428

**Correo electrónico:** law.gpslp@nyu.edu, diana.hortsch@nyu.edu

**Página electrónica:**

www.law.nyu.edu/programs

**Grado a obtener:** Maestría.

**Área de estudio:** Derecho.

**Área específica:** Derecho Público.

**País de origen:** Sin restricciones.

### Criterios

- ❖ Ser admitido al programa de maestría en la Universidad de Nueva York.
- ❖ El programa LL.M. en Public Service Law es solamente para candidatos que tienen un mínimo de 2 años de experiencia en derecho enfocado al Servicio Público.
- ❖ Tener puntuación de 600 en el ITP TOEFL o 250 en CBT TOEFL.

## New York University, School of Law Hauser Global Scholars Program

### Información general

**Propósito:** La Universidad de Nueva York otorga becas para el estudio de programas de Derecho.

**Institución receptora:** Universidad de Nueva York, Facultad de Derecho en los Estados Unidos.

**Número de becas anuales:** 20.

**Duración:** 1 año (no es renovable).

**Monto de la beca:** Variable.

**Beneficios:** Colegiatura y manutención, costos de materiales de estudio y gastos de viaje.

**Fecha de apertura:** Contacte a la institución.

**Fecha límite:** Diciembre.

**Fecha de notificación:** Marzo.

**Procedimiento para hacer la solicitud:** Contacte a la institución u obtenga la solicitud en la página electrónica.

### Información para hacer el contacto

New York University, School of Law

Global Law School Program

40 Washington Square South, Room 414

New York, NY 10012-1099

**Teléfono:** (212) 998-6691

**Fax:** (212) 995-4656

**Correo electrónico:**

law.llmadmissions@nyu.edu

**Página electrónica:** www.law.nyu.edu

**Grado a obtener:** Postgrado.

**Área de estudio:** Derecho.

**Área específica:** Justicia criminal.

**País de origen:** Sin restricciones.

### Criterios

- ❖ La beca Hauser será otorgada después de ser admitido en la Universidad de Nueva York.
- ❖ Los candidatos para la beca Hauser que hayan sido aceptados en el programa de Derecho serán evaluados por el Comité de Selección del programa de becas Hauser.



## Programas Académicos y Profesionales para las Américas (LASPAU)

**Información general**

**Institución receptora:** Un país miembro de la OEA que no sea el país del solicitante.

**Número de becas anuales:** Variable.

**Monto de la beca:** Variable.

**Beneficios:** Servicios de colocación en programas académicos y consejería académica y apoyo en asuntos de inmigración. Exoneración parcial o total de los costos de matrícula, cuando sea pertinente, los cuales serán pagados directamente a la institución académica. Transporte aéreo.

**Fecha de apertura:** Febrero.

**Fecha límite:** Contacte a la institución.

**Fecha de notificación:** Contacte a la institución.

**Procedimiento para hacer la solicitud:** Obtenga la solicitud en la página electrónica.

**Información para hacer el contacto**

Programas Académicos y Profesionales

**Página electrónica:** [www.oas.org](http://www.oas.org)

**Grado a obtener:** Postgrado.

**Área de estudio:** Educación, Medio Ambiente, Desarrollo Sostenible, Ciencia y Tecnología.

**Área específica:** Gobierno.

**País de origen:** Sin restricciones.

**Criterios**

- ❖ Los solicitantes deben presentar un programa de estudio enfocado a la especialización con claras metas académicas

**P.E.O. International****P.E.O. International Peace Scholarship Fund****Información general**

**Propósito:** El “International Peace Scholarship” es un programa que ofrece becas a mujeres de otros países para realizar estudios de postgrado en los Estados Unidos y Canadá. La Institución cree que la educación es fundamental para la paz mundial y el entendimiento.

**Institución receptora:** Universidades en los Estados Unidos o Canadá.

**Número de becas anuales:** Variable.

**Duración:** 1 año (renovable).

**Monto de la beca:** \$6 000 dólares máximo.

**Beneficios:** Las becas son complementarias, la intención no es cubrir todos los gastos académicos o personales.

**Fecha de apertura:** Agosto.

**Fecha límite:** Diciembre.

**Fecha de notificación:** Abril.

**Procedimiento para hacer la solicitud:** Contacte a P.E.O. International por correo.

**Información para hacer el contacto**

P.E.O. International Peace Scholarship Fund

P.E.O. Executive Office

3700 Grand Avenue

Des Moines, Iowa 50312-2899

**Teléfono:** (515) 255-3153

**Fax:** (515) 255-3820

**Página electrónica:** [www.peointernational.org](http://www.peointernational.org)

**Grado a obtener:** Postgrado.

**Área de estudio:** Abierto.

**País de origen:** Sin restricciones.

**Criterios**

- ❖ Ser mujer.
- ❖ Ser admitido en un programa de postgrado en Estados Unidos o Canadá.
- ❖ Las becas no pueden ser usadas para investigación. Estudiantes de doctorado que sólo les falta la tesis no pueden aplicar.
- ❖ Si ha recibido una beca AAUW no puede aplicar.
- ❖ Tener garantía de fondos para el transporte al tiempo de la aplicación.
- ❖ Tener un aval que sea ciudadano norteamericano o canadiense, que actúe como asesor no-académico.
- ❖ Comprometerse a regresar a su país al término de la beca.
- ❖ Confirmar que cuenta con ayuda financiera adicional, ya que esta beca es complementaria.

## Population Council Social Sciences Fellowship Program

### Información general

**Propósito:** La beca brinda apoyo a gente que está en trámites de hacer su doctorado o postdoctorado en el área de población.

**Institución receptora:** Abierto. Universidades o instituciones de alto prestigio en el mundo.

**Número de becas anuales:** Variable.

**Duración:** 1 año, 2 años (postdoctorado)-no es renovable.

**Monto de la beca:** Variable.

**Beneficios:** Apoyo dependiendo del tipo de beca y el lugar de estudio, gastos de matrícula, cuota de admisión, transporte y seguro de gastos médicos.

**Fecha de apertura:** Contacte a la institución.

**Fecha límite:** Diciembre.

**Fecha de notificación:** Marzo.

**Procedimiento para hacer la solicitud:** Obtenga la solicitud en la página electrónica y envíe por correo postal. Solicitudes enviadas por fax o correo electrónico no serán admitidas.

### Información para hacer el contacto

Population Council-Policy Research  
Division

Maureen Donovan

One Dag Hammarskjold Plaza

New York, NY 10017 USA

**Teléfono:** (212) 339-0671

**Fax:** (212) 755-6052

**Correo electrónico:**

ssfellowship@popcouncil.org

**Página electrónica:** www.popcouncil.org

**Grado a obtener:** Doctorado, Postdoctorado, Desarrollo profesional.

**Área de estudio:** Ciencias Sociales, Geografía, Economía, Sociología, Antropología.

**Área específica:** Demografía, Salud Pública.

**País de origen:** Sin restricciones.

### Criterios

- ❖ Comprometerse a regresar a su país de origen al término de sus estudios.
- ❖ La beca es otorgada preferentemente a candidatos de países en vías de desarrollo.
- ❖ Las solicitudes son aceptadas en base a recomendaciones, propuestas de investigación, y excelencia académica.

## Richard D. Irwin Foundation Doctoral Fellowships

### Información general

**Propósito:** Ayudar en el desarrollo de estudiantes de doctorado calificados para el área de economía y negocios. Hay un número limitado de becas disponibles para apoyar a estudiantes para el término de su tesis.

**Institución receptora:** Universidades e instituciones en los Estados Unidos.

**Número de becas anuales:** 15.

**Duración:** Variable.

**Monto de la beca:** \$2 000-\$2 500 dólares.

**Beneficios:** Apoyo para la investigación.

**Fecha de apertura:** Contacte a la institución.

**Fecha límite:** Febrero.

**Fecha de notificación:** Marzo.

**Procedimiento para hacer la solicitud:** Contacte a la institución por correo postal.

### Información para hacer el contacto

Richard D. Irwin Foundation

1818 Ridge Road

Homewood, IL 60430

**Teléfono:** (708) 789-4000

**Fax:** (708) 879-6942

**Correo electrónico:** fayep@sas.upenn.edu

**Página electrónica:**

[www.sas.upenn.edu/African\\_Studies/grad-cert/ma-phd](http://www.sas.upenn.edu/African_Studies/grad-cert/ma-phd)

**Grado a obtener:** Postgrado, Postdoctorado.

**Área de estudio:** Economía, Educación.

**Área específica:** Administración de Negocios.

**País de origen:** Sin restricciones.

### Criterios

- ❖ Terminar todos los cursos del doctorado excepto la tesis y el examen oral.
- ❖ Ser nominado por el decano de la Escuela de Negocios.

## Rotary Foundation Ambassadorial Fellowships

### Información general

**Propósito:** Las becas “Ambassadorial” buscan establecer relaciones amistosas entre las personas de diferentes países. La Fundación Rotary se reserva el derecho de hacer citas en cualquier institución para asegurar la distribución geográfica de todos los becarios. Los becarios son Embajadores de buena voluntad y hacen presentaciones a los Clubes Rotarios de su ciudad.

**Institución receptora:** Abierto a países en donde existen Clubs Rotarios.

**Número de becas anuales:** 1 000 aproximadamente.

**Duración:** 1 a 3 años.

**Monto de la beca:** \$25 000 dólares (máximo).

**Beneficios:** Gastos de viaje, colegiatura y materiales de estudio.

**Fecha de apertura:** Contacte a la institución.

**Fecha límite:** Contacte a la institución.

**Fecha de notificación:** Contacte a la institución.

**Procedimiento para hacer la solicitud:** Aplique a través de su Club Rotario local, solo el Club Rotario puede brindarle información específica.

### Información para hacer el contacto

Consulte la página electrónica para contactar al Club Rotario más cercano.

1560 Sherman Avenue

Evanston, IL 60201,

**Teléfono:** (847) 866-3000

**Fax:** (847) 328-8554

**Correo electrónico:**

scholarshipinquiries@rotaryintl.org

**Página electrónica:** www.rotary.org

**Grado a obtener:** Postgrado, Desarrollo profesional.

**Área de estudio:** Abierto, (excepto Medicina).

**País de origen:** Sin restricciones.

### Criterios

- ❖ Los candidatos deben ser flexibles para estudiar en cualquier institución asignada.
- ❖ Los becarios no serán asignados en alguna ciudad, provincia o Estado donde hayan vivido o estudiado por más de seis meses.
- ❖ El becario debe demostrar su habilidad para leer, escribir y hablar el idioma del país donde llevará a cabo sus estudios.

## Secretaría de Planificación y Programación de la Presidencia (SEGEPLAN)-Guatemala

### Fideicomiso Nacional de Becas y Crédito Educativo (FINABECE)

#### Información general

**Propósito:** El FINABECE es un mecanismo para financiar parcial o totalmente estudios de postgrado con carácter de reembolsable y no reembolsable, a través de la Secretaría de Planificación y Programación de la Presidencia de Guatemala.

**Institución receptora:** Abierto.

**Número de becas anuales:** Variable.

**Duración:** 1 año (cursos cortos), 2 a 3 años (postgrado).

**Monto de la beca:** \$12 000-\$18 000 dólares (postgrado) \$6 000 dólares (cursos cortos).

**Beneficios:** Colegiatura, boleto aéreo para el beneficiario, hospedaje y alimentación durante el periodo de estudio, seguro de vida y médico, libros y materiales de estudio, gastos de instalación.

**Fecha de apertura:** Contacte a la institución.

**Fecha límite:** Contacte a la institución.

**Fecha de notificación:** Contacte a la institución.

**Procedimiento para hacer la solicitud:** Obtenga la solicitud en la página electrónica.

#### Información para hacer el contacto

Secretaría de Planificación y Programación de la Presidencia

Dirección Técnica de Fomento de Becas

9a. Calle 10-44 zona 1

Guatemala, Ciudad 01001

Teléfono: (502) 232-6212

Fax: (502) 251-3923

Correo electrónico: [becas@segeplan.gob.gt](mailto:becas@segeplan.gob.gt)

Página electrónica: [www.segeplan.gob.gt](http://www.segeplan.gob.gt)

**Grado a obtener:** Postgrado, Desarrollo profesional.

**Área de estudio:** Abierto.

**País de origen:** Guatemala.

#### Criterios

- ❖ Título profesional en caso de estudios de postgrado, así como de cursos de especialización, actualización y/o fortalecimiento.
- ❖ Los interesados deberán tener dominio del idioma del país en donde llevarán a cabo sus estudios.
- ❖ Contar con garantías que respalden el financiamiento.
- ❖ Constancia de aceptación otorgada al interesado por la entidad educativa correspondiente.
- ❖ Constancia de aceptación otorgada al interesado por la entidad cooperante, cuando proceda.

## Society for the Scientific Study of Sex (SSSS) Student Research Grants

### Información general

**Propósito:** Apoyar a estudiantes que estén haciendo investigación en el área de sexualidad humana. El fin de la investigación puede ser para una tesis de maestría o doctorado, pero esto no es un requisito.

**Institución receptora:** Abierto.

**Número de becas anuales:** 3.

**Duración:** Variable.

**Monto de la beca:** \$1 000 dólares.

**Beneficios:** Apoyo para la investigación.

**Fecha de apertura:** Contacte a la institución.

**Fecha límite:** Febrero y septiembre.

**Fecha de notificación:** Abril y noviembre.

**Procedimiento para hacer la solicitud:** Obtenga la solicitud en la página electrónica.

### Información para hacer el contacto

SSSS - Student Research Grants

Ilsa Lottes, Ph.D.

PO Box 416

Allentown, PA 18105 USA

**Teléfono:** (610) 530-2483

**Fax:** (610) 530-2485

**Correo electrónico:**

thesociety@inetmail.att.net

**Página electrónica:** [www.sexscience.org](http://www.sexscience.org)

**Grado a obtener:** Postgrado, Postdoctorado.

**Área de estudio:** Abierto.

**Área específica:** Áreas relacionadas con la sexualidad humana.

**País de origen:** Sin restricciones.

### Criterios

- ❖ El interesado debe estar en un programa de estudio.
- ❖ El candidato debe obtener un carta del coordinador del departamento en donde se mencione el status del estudiante y el propósito de la investigación.

## Society for the Scientific Study of Sex (SSSS)

### FSSS Grants in Aid Program

#### Información general

**Propósito:** La Fundación para el Estudio Científico de la Sexualidad tiene un programa de becas que brinda apoyo a investigaciones relacionadas con la sexualidad humana. El proyecto no puede recibir apoyo de otras fundaciones.

**Institución receptora:** Abierto.

**Número de becas anuales:** Variable.

**Duración:** Variable.

**Monto de la beca:** \$500 dólares.

**Beneficios:** Los fondos no pueden ser usados para gastos de viajes o salario.

**Fecha de apertura:** Abierto.

**Fecha límite:** Abril y octubre.

**Fecha de notificación:** Mayo, noviembre.

**Procedimiento para hacer la solicitud:** Obtenga la solicitud en la página electrónica.

#### Información para hacer el contacto

Peter B. Anderson, Ph.D.

President, Foundation for the Scientific Study of Sexuality

University of New Orleans-Lakefront

Campus, HPC Room #109

University of New Orleans-Lakefront Campus

New Orleans, LA 70148

**Teléfono:** (504) 280-7061

**Fax:** (504) 280-6018

**Correo electrónico:**

thesociety@inetmail.att.net

**Página electrónica:** [www.sexscience.org](http://www.sexscience.org)

**Grado a obtener:** Investigación.

**Área de estudio:** Abierto.

**Área específica:** Áreas relacionadas con la sexualidad humana.

**País de origen:** Sin restricciones.

#### Criterios

- ❖ La beca puede ser utilizada para un proyecto pequeño que puede ser completado con el apoyo de una beca o como parte de otro proyecto que fue apoyado por otra fundación.
- ❖ El FSSS se interesa en proyectos que involucren: oportunidades únicas de investigación, nuevos investigadores, equipos voluntarios de investigación, y proyectos actuales (no pilotos).
- ❖ Las becas no se darán a proyectos de clase y/o tesis.



## The Brookings Institution

### Foreign Policy Studies Predoctoral Fellowship Program

#### Información general

**Propósito:** Un número limitado de candidatos a doctorado son premiados para investigar políticas orientadas a la investigación doctoral en estudios de política exterior. Beca para apoyar a candidatos a doctorado mientras hacen su tesis y hayan completado sus exámenes preliminares para el doctorado.

**Institución receptora:** Brookings Institution en los Estados Unidos.

**Número de becas anuales:** Variable.

**Duración:** 1 año académico.

**Monto de la beca:** \$19 500 dólares.

**Beneficios:** 11 meses de investigación residiendo en Brookings y 1 mes de vacaciones, asistencia suplementaria para la investigación esencial, reembolso para transporte. Fondo para viajes de investigación y acceso a computadora.

**Fecha de apertura:** Contacte a la institución.

**Fecha límite:** Diciembre (nominaciones) y febrero (solicitud).

**Fecha de notificación:** Abril.

**Procedimiento para hacer la solicitud:** Debe ser nominado por el programa de postgrado.

#### Información para hacer el contacto

The Brookings Institution

Caroline Smith

1775 Massachusetts Avenue NW

Washington DC 20036-2188

**Teléfono:** (202) 797-6016

**Fax:** (202) 797-6003

**Correo electrónico:** fpcomment@brook.edu

**Página electrónica:**

[www.brook.edu/admin/fellowships.htm](http://www.brook.edu/admin/fellowships.htm)

**Grado a obtener:** Postgrado, Investigación.

**Área de estudio:** Ciencias Sociales, Economía, Relaciones Internacionales.

**Área específica:** Política Exterior, Políticas de seguridad, Economía Internacional.

**País de origen:** Sin restricciones.

#### Criterios

- ❖ Candidatos por finalizar su tesis son bienvenidos a solicitar.
- ❖ Deben ser nominados por el departamento de postgrado o por un miembro de la facultad.
- ❖ Candidatos que hayan completado los exámenes preliminares para el doctorado antes de febrero del año en curso.

## The Brookings Institution

### Andrew W. Mellon Foundation Early Career Fellowship in Economic Studies

#### Información general

**Propósito:** La beca ofrece a economistas la oportunidad de realizar su investigación en temas económicos aplicados en Brookings.

**Institución receptora:** Brookings Institution en los Estados Unidos.

**Número de becas anuales:** Variable.

**Duración:** 1 año académico.

**Monto de la beca:** \$17 500 dólares.

**Beneficios:** 11 meses en investigación y 1 mes de vacaciones residiendo en Brookings, asistencia suplementaria para la investigación esencial, salario y apoyo parcial para un asistente de investigación.

**Fecha de apertura:** Septiembre.

**Fecha límite:** Diciembre.

**Fecha de notificación:** Febrero.

**Procedimiento para hacer la solicitud:** Debe ser nominado por el programa de postgrado de su universidad o institución.

#### Información para hacer el contacto

The Brookings Institution  
Eileen Robinson, The Mellon Fellows  
Program

1775 Massachusetts Avenue NW

Washington DC 20036-2188

**Teléfono:** (202) 797-6000 / 797-6127

**Fax:** (202) 797-6004

**Correo electrónico:** erobinson@brookings.edu

**Página electrónica:**

[www.brook.edu/admin/fellowships.htm](http://www.brook.edu/admin/fellowships.htm)

**Grado a obtener:** Postdoctorado, Investigación.

**Área de estudio:** Economía, Ciencias Políticas.

**País de origen:** Sin restricciones.

#### Criterios

- ❖ Miembros de facultad que tienen entre 2 a 6 años de experiencia en la docencia.
- ❖ Los candidatos deben presentar una carta propósito explicando que su investigación esta enfocada al campo de la economía y política.

## The Education Resources Institute (TERI)

### TERI Education Loans

#### Información general

**Propósito:** Ayuda financiera TERI ofrece préstamos basados en buenos créditos, no en el ingreso del solicitante.

**Institución receptora:** Universidades o Instituciones aprobadas por TERI, consulte la página electrónica.

**Número de becas anuales:** Variable.

**Duración:** Variable.

**Monto de la beca:** \$20 000 dólares anuales.

**Beneficios:** Manutención y colegiatura.

**Fecha de apertura:** Sin restricciones.

**Fecha límite:** Sin restricciones.

**Fecha de notificación:** 1 a 2 semanas después de enviada la solicitud.

**Procedimiento para hacer la solicitud:** Consulte la página electrónica para ver información específica.

#### Información para hacer el contacto

The Education Resources Institute  
(TERI)

Box 312

Boston, MA 02117-0312

**Teléfono:** (800) 255-8374

**Fax:** (800) 329-8374

**Página electrónica:** [www.teri.org](http://www.teri.org)

**Grado a obtener:** Abierto.

**Área de estudio:** Abierto.

**País de origen:** Sin restricciones.

#### Criterios

- ❖ Ser aceptado en una universidad aprobada por TERI.
- ❖ El candidato debe tener un aval que sea ciudadano estadounidense o residente de los Estados Unidos por 2 años.

## The Karla Scherer Foundation

### Karla Scherer Foundation Scholarship

#### Información general

**Propósito:** La beca se otorga a mujeres calificadas que están interesadas en el campo de la economía y las finanzas.

**Institución receptora:** Universidades en los Estados Unidos.

**Número de becas anuales:** 25 aproximadamente.

**Duración:** 1 año (es renovable).

**Monto de la beca:** Variable.

**Beneficios:** Colegiatura y materiales de estudio.

**Fecha de apertura:** Contacte a la institución.

**Fecha límite:** Contacte a la institución.

**Fecha de notificación:** Contacte a la institución.

**Procedimiento para hacer la solicitud:** Debe pedir la solicitud por escrito, antes de Marzo. Si la carta satisface los requisitos, le enviarán la documentación para solicitar.

#### Información para hacer el contacto

The Karla Scherer Foundation  
737 N. Michigan Ave. Suite 2330  
Chicago, IL 60611

**Página electrónica:** [www.comnet.org/kschererf](http://www.comnet.org/kschererf)

**Grado a obtener:** Postgrado.

**Área de estudio:** Economía.

**País de origen:** Sin restricciones.

#### Criterios

- ❖ Ser mujer.
- ❖ Tener visa de estudiante antes de solicitar la beca.
- ❖ La candidata deber haber sido aceptada en una universidad en los Estados Unidos.
- ❖ Las becas se renovarán dependiendo de las calificaciones, y la situación financiera de la becario.

## The Lyndon Baines Johnson Foundation Grants-in-Aid of Research

### Información general

**Propósito:** Apoyar a estudiantes que deseen visitar la Biblioteca Lyndon Baines Johnson para consultar material para su investigación.

**Institución receptora:** Biblioteca Lyndon B. Johnson en los Estados Unidos.

**Número de becas anuales:** Variable.

**Duración:** 6 meses.

**Monto de la beca:** \$500-\$2 000 dólares.

**Beneficios:** Gastos de viaje y manutención.

**Fecha de apertura:** Febrero

**Fecha límite:** Agosto

**Fecha de notificación:** Septiembre

**Procedimiento para hacer la solicitud:** Obtenga la solicitud en la página electrónica.

### Información para hacer el contacto

The Lyndon Baines Johnson Foundation  
Executive Director

2313 Red River Street

Austin, TX 78705-5702

**Teléfono:** (512) 478-7829

**Fax:** (512) 478-9104

**Correo electrónico:** [library@johnson.nara.gov](mailto:library@johnson.nara.gov)

**Página electrónica:** [www.lbjlib.utexas.edu](http://www.lbjlib.utexas.edu)

**Grado a obtener:** Postgrado.

**Área de estudio:** Abierto.

**País de origen:** Sin restricciones.

### Criterios

- ❖ Antes de solicitar la beca se recomienda que los candidatos escriban a la Biblioteca para obtener información de los materiales disponibles del tema de su investigación.
- ❖ Comprometerse a no usar los resultados de su investigación para propósitos políticos.

## The Swedish Foundation for International Cooperation in Research and Higher Education (STINT)

### Becas STINT

#### Información general

**Propósito:** Promover la colaboración entre Suecia y ciertos países. La Fundación considera importante que Suecia mantenga relación con los países de Centroamérica y Asia.

**Institución receptora:** Universidades que tengan convenio con STINT en Suecia.

**Número de becas anuales:** Variable.

**Duración:** 10 a 16 meses.

**Monto de la beca:** 7 500 SEK mensuales.

**Beneficios:** Hospedaje, seguro médico y gastos personales. Los gastos de transporte no serán pagados por STINT.

**Fecha de apertura:** Contacte a la institución.

**Fecha límite:** Contacte a la institución.

**Fecha de notificación:** Contacte a la institución.

**Procedimiento para hacer la solicitud:** Solicite mediante la universidad sueca a la que fue aceptado.

#### Información para hacer el contacto

Contacte a la Universidad en Suecia a la que fue aceptado.

STINT

Skeppargatan 8, 114 52

Stockholm

**Teléfono:** (468) 662-7690

**Fax:** (468) 661-9210

**Correo electrónico:** info@stint.se

**Página electrónica:** www.stint.se

**Grado a obtener:** Postgrado, Postdoctorado.

**Área de estudio:** Abierto.

**País de origen:** Sin restricciones.

#### Criterios

- ❖ Edad límite 40 años.
- ❖ Tener título universitario.
- ❖ TOEFL ITP puntuación 550 o TOEFL CBT 213.
- ❖ La universidad sueca a la que fue aceptado debe tener convenio con STINT.

## United States Institute of Peace

### Jennings Randolph Program for International Peace - Senior Fellowship

#### Información general

**Propósito:** Beca para especialistas sobresalientes en Políticas Públicas, investigadores, periodistas, especialistas en comunicación y medios, y otros profesionales interesados en la investigación de conflictos y paz internacional. El Instituto apoya tesis doctorales relacionados con temas de reconstrucción y reconciliación, conflictos étnicos, democratización.

**Institución receptora:** United States Institute of Peace en los Estados Unidos.

**Número de becas anuales:** Variable.

**Duración:** 10 meses a 1 año.

**Monto de la beca:** Variable.

**Beneficios:** Costos de vivienda en el área de Washington para el interesado y su familia. Beneficio parcial del seguro médico, acceso a una oficina, computadora y asistente de investigación (medio tiempo), transporte aéreo para el becario y su familia.

**Fecha de apertura:** Octubre.

**Fecha límite:** Septiembre.

**Fecha de notificación:** Mayo.

**Procedimiento para hacer la solicitud:** Obtenga la solicitud en la página electrónica y envíe por correo postal.

#### Información para hacer el contacto

United States Institute of Peace  
Jennings Randolph Program for International Peace - Senior Fellowship

1200 17th Street, NW, Suite 200

Washington, DC 20036-3011

**Teléfono:** (202) 429-3886

**Fax:** (202) 429-6063

**Correo electrónico:** jrprogram@usip.org

**Página electrónica:** www.usip.org/fellows.html

**Grado a obtener:** Postgrado, Desarrollo profesional.

**Área de estudio:** Desarrollo Sostenible, Ciencias Políticas.

**País de origen:** Sin restricciones.

## Universidad de Alicante - Secretariado de Relaciones Internacionales y Cooperación

### Beca para Doctorado sobre Biodiversidad para estudiantes iberoamericanos

#### Información general

**Institución receptora:** Abierto.

**Número de becas anuales:** Variable.

**Duración:** 10 meses.

**Monto de la beca:** 541 euros mensuales.

**Beneficios:** Transporte aéreo desde el país de origen hasta Alicante y viceversa. Seguro médico por el período que dure la estancia en la Universidad de Alicante. Pago de las tasas de matrícula para la realización de los cursos de doctorado.

**Fecha de apertura:** Contacte a la institución.

**Fecha límite:** Contacte a la institución.

**Fecha de notificación:** Contacte a la institución.

**Procedimiento para hacer la solicitud:** Obtenga la solicitud en la página electrónica.

#### Información para hacer el contacto

Universidad de Alicante

Unidad de Cooperación y Relaciones Internacionales

Aulario II, Crta.San Vicente s/n

San Vicente, Alicante 03690 España

**Grado a obtener:** Doctorado.

**Área de estudio:** Abierto.

**País de origen:** Sin restricciones.

#### Criterios

- ❖ Haber nacido y residir en algún país de Latinoamérica.
- ❖ Haber concluido los estudios de licenciatura o su equivalente en cualquier universidad latinoamericana.



## Universidad de Barcelona Virtual

### Becas de Ayuda a la Divulgación de la Formación en línea en América Latina

#### Información general

**Propósito:** El programa de becas busca que alumnos residentes en Latinoamérica tengan mayor facilidad de acceso a programas de especialización de maestría o postgrados a través del Internet, en la Universidad de Barcelona Virtual, de esta manera se puede estudiar en una universidad europea de prestigio sin necesidad de desplazarse de su país de origen.

**Institución receptora:** Abierto.

**Número de becas anuales:** 15.

**Monto de la beca:** 400 euros mensuales.

**Beneficios:** Ayuda mensual.

**Fecha de apertura:** Contacte a la institución.

**Fecha límite:** Marzo

**Fecha de notificación:** Abril

**Procedimiento para hacer la solicitud:** Obtenga la solicitud en la página electrónica o solicite por correo.

#### Información para hacer el contacto

Universidad de Barcelona Virtual

C/Brusi 61 - 08006

Barcelona, España

**Teléfono:** (93) 362-1575

**Fax:** (93) 209-0797

**Correo electrónico:** [sblanco@ubvirtual.com](mailto:sblanco@ubvirtual.com)

**Página electrónica:** [www.ubvirtual.com](http://www.ubvirtual.com)

**Grado a obtener:** Maestría, Postgrado.

**Área de estudio:** Comunicación, Desarrollo Sostenible.

**País de origen:** Sin restricciones.

#### Criterios

- ❖ Alumnos residentes en Centroamérica.
- ❖ Solicitar la admisión en el programa de maestría o postgrado a distancia de su interés y una vez aceptado puede solicitar esta beca.
- ❖ Indicar en la solicitud que aspira a una beca centroamericana en línea.
- ❖ Las becas se otorgarán por riguroso orden de matrícula y no serán acumulables con otras ofertas existentes.

## Universidad de Costa Rica-Centro Centroamericano de Población (CCP)

### Becas para Maestría Profesional en Población y Salud

#### Información general

**Propósito:** Apoyar a estudiantes interesados en los estudios de población y salud. Las becas son financiadas por la Fundación William y Flora Hewlett, la Fundación Compton y el proyecto Measure-Evaluation de la Universidad de Carolina del Norte (fondos de USAID).

**Institución receptora:** Escuela de Estadística de la Universidad de Costa Rica.

**Número de becas anuales:** Variable.

**Duración:** 16 meses.

**Monto de la beca:** \$16 000 dólares.

**Beneficios:** Matrícula, seguro mínimo, ayuda para compra de libros, gastos de viaje, \$480 dólares mensuales.

**Fecha de apertura:** Contacte a la institución.

**Fecha límite:** Contacte a la institución.

**Fecha de notificación:** Contacte a la institución.

**Procedimiento para hacer la solicitud:** Envíe una carta dirigida al Director del Centro Centroamericano de Población del CCP, solicitando una beca del CCP e indique los planes de carrera profesional.

**Grado a obtener:** Maestría.

**Área de estudio:** Ciencias Sociales.

**País de origen:** Sin restricciones.

#### Criterios

- ❖ Ser aceptado en el programa de Maestría en Población y Salud de tiempo completo.
- ❖ Formación o experiencia en análisis cuantitativo.
- ❖ Experiencia de trabajo en programas de población, salud o nutrición.
- ❖ Prospectos de desarrollo profesional futuro en el país de origen.

#### Información para hacer el contacto

Centro Centroamericano de Población -  
Universidad de Costa Rica

Director

Dirección postal: San José 2060

Costa Rica

**Teléfono:** (506) 207-5693/ 207-4803

**Fax:** (506) 207-4809

**Correo electrónico:** becas@ccp.ucr.ac.cr

**Página electrónica:** www.ccp.ucr.ac.cr

## Universidad de Harvard - Radcliffe Institute for Advanced Study Radcliffe Institute Fellowships

### Información general

**Propósito:** Apoyar el trabajo de investigación relacionado con disciplinas académicas, artes creativas, estudios de género y sociedad. Mujeres y hombres de todo el mundo son invitados a aplicar. Este programa de becas busca construir comunidades de becarios que sean diversas en todos los sentidos.

**Institución receptora:** Universidad de Harvard en los Estados Unidos.

**Duración:** 1 año académico.

**Monto de la beca:** \$50 000 dólares.

**Beneficios:** Oficina o espacio para estudiar y acceso a bibliotecas y otros recursos de la Universidad de Harvard.

**Fecha de apertura:** Contacte a la institución.

**Fecha límite:** Octubre

**Fecha de notificación:** Noviembre

**Procedimiento para hacer la solicitud:** Obtenga la solicitud en la página electrónica.

### Información para hacer el contacto

Radcliffe Institute Fellowships Office

34 Concord Avenue

Cambridge, MA 02138

**Teléfono:** (617) 496-1324

**Fax:** (617) 496-4640

**Correo electrónico:** [fellowships@radcliffe.edu](mailto:fellowships@radcliffe.edu)

**Página electrónica:** [www.radcliffe.edu](http://www.radcliffe.edu)

**Grado a obtener:** Postdoctorado, Desarrollo profesional.

**Área de estudio:** Abierto.

**País de origen:** Sin restricciones.

### Criterios

- ❖ Haber terminado el doctorado mínimo 2 años antes de solicitar la beca.
- ❖ Se espera que los becarios presenten los avances de su investigación y participen en los eventos para los becarios.

## University of Notre Dame

### Kellogg Institute Supplemental Award for Latin American Doctoral Students

#### Información general

**Propósito:** El Instituto Kellogg se complace en ofrecer apoyo financiero complementario a estudiantes graduados de latinoamérica, a quienes se les han ofrecido becas de cualquiera de los departamentos en la Universidad de Notre Dame con alguna otra beca de otro programa (Fulbright, OAS, Fundación Ford o un programa similar).

**Institución receptora:** Universidad de Notre Dame en los Estados Unidos.

**Número de becas anuales:** Variable.

**Duración:** 1 año (renovable por 4 años más).

**Monto de la beca:** \$5 000 dólares al año.

**Beneficios:** Manutención.

**Fecha de apertura:** Enero.

**Fecha límite:** Febrero.

**Fecha de notificación:** Marzo.

**Procedimiento para hacer la solicitud:** Contacte a la institución.

**Grado a obtener:** Doctorado.

**Área de estudio:** Ciencias Sociales.

**País de origen:** Sin restricciones.

#### Criterios

- ❖ Debe cumplir con todos los requisitos para un programa de Doctorado en la Universidad de Notre Dame.
- ❖ Debe haber sido aceptado en un programa de Doctorado en la Universidad de Notre Dame.

#### Información para hacer el contacto

University of Notre Dame

Holly Rivers

130A Hesburgh Center

Notre Dame, IN 46556-5677

**Teléfono:** (574) 631-6023

**Fax:** (574) 631-6717

**Correo electrónico:** hrivers@nd.edu

**Página electrónica:**

[www.nd.edu/~kellogg/suppwin.html](http://www.nd.edu/~kellogg/suppwin.html)

## University of Notre Dame, Kellogg Institute for International Studies Visiting Residential Fellowship

### Información general

**Propósito:** El Instituto Kellogg es un centro de investigación para estudios internacionales en una universidad católica. Los becarios estarán en residencia en el Instituto y tomarán parte en seminarios y juntas.

**Institución receptora:** Universidad de Notre Dame en los Estados Unidos.

**Número de becas anuales:** 8.

**Duración:** 1 semestre a 1 año.

**Monto de la beca:** Variable.

**Beneficios:** Transporte aéreo.

**Fecha de apertura:** Contacte a la institución.

**Fecha límite:** Noviembre.

**Fecha de notificación:** Febrero.

**Procedimiento para hacer la solicitud:** Obtenga la solicitud en la página electrónica.

### Información para hacer el contacto

The Kellogg Institute for International Studies

Sharon Schierling

University of Notre Dame, 130c

Hesburgh Center

Notre Dame, IN 46556-5677

**Teléfono:** (574) 631-8524

**Fax:** (574) 631-6717

**Correo electrónico:** Schierling.1@nd.edu

**Página electrónica:** www.nd.edu/~kellogg

**Grado a obtener:** Postdoctorado.

**Área de estudio:** Ciencias Sociales, Historia, Ciencias Políticas, Teología.

**Área específica:** Democracia, Políticas Públicas.

**País de origen:** Sin restricciones.

### Criterios

- ❖ Tener un Doctorado o su equivalente en cualquier área de las Ciencias Sociales o Historia.
- ❖ Los becarios tendrán posición de académico en la Universidad de Notre Dame; podrán tener nombramiento en departamentos académicos y podrán ser invitados a dar clases.

## University of Pittsburgh, University Center for International Studies H.J. Heinz Company Foundation Fellowship

### Información general

**Propósito:** Mejorar la capacidad del becario para que contribuya al desarrollo de su país. La beca otorga un año de experiencia educativa y profesional, aunque no otorga ningún grado de estudio.

**Institución receptora:** Universidad de Pittsburgh en los Estados Unidos.

**Número de becas anuales:** 2.

**Duración:** 9 a 12 meses.

**Monto de la beca:** \$18 000 dólares.

**Beneficios:** Colegiatura, seguro médico, transporte aéreo y un fondo de \$2 000 dólares para programas y actividades profesionales.

**Fecha de apertura:** Agosto.

**Fecha límite:** Marzo.

**Fecha de notificación:** Abril.

**Procedimiento para hacer la solicitud:** Obtenga la solicitud en la página electrónica.

### Información para hacer el contacto

Heinz Fellowship Program  
University Center for International Studies  
(UCIS)

University of Pittsburgh, 4G29 Posvar Hall  
Pittsburgh, PA 15260 USA

**Teléfono:** (412) 648-7400

**Fax:** (412) 624-4672

**Correo electrónico:** heinz@ucis.pitt.edu

**Página electrónica:**

[www.ucis.pitt.edu/main/heinzfellowship](http://www.ucis.pitt.edu/main/heinzfellowship)

**Grado a obtener:** Desarrollo profesional.

**Área de estudio:** Desarrollo Sostenible, Ciencias Políticas, Salud Pública.

**Área específica:** Políticas Públicas.

**País de origen:** Sin restricciones.

### Criterios

- ❖ Tener título universitario.
- ❖ Tener dominio del idioma inglés.
- ❖ Currículum indicando el potencial de liderazgo en las áreas de negocios, gobierno, servicios públicos, u otras profesiones relevantes.
- ❖ Los cursos que se tomen como parte de la beca no cuentan como créditos para el título universitario.
- ❖ La beca no se otorga para investigación académica básica, sabáticos académicos, o para investigaciones médicas.

## Wenner-Gren Foundation for Anthropological Research Individual Research Grants

### Información general

**Propósito:** La Fundación Wenner-Gren busca ayudar a la investigación en el campo de la Antropología y construir una comunidad internacional de antropólogos a través del programa de becas.

**Institución receptora:** Abierto.

**Número de becas anuales:** 100 aproximadamente.

**Duración:** Variable.

**Monto de la beca:** \$25 000 dólares (máximo).

**Beneficios:** Gastos de instalación relacionados con el proyecto (viaje, manutención, equipo y asistente de investigación).

**Fecha de apertura:** Enero y julio

**Fecha límite:** Mayo y noviembre

**Fecha de notificación:** 6 a 8 meses después de la fecha límite.

**Procedimiento para hacer la solicitud:** Obtenga la solicitud en la página electrónica.

### Información para hacer el contacto

The Wenner-Gren Foundation  
Individual Research Grants Program

220 Fifth Avenue 16 Floor  
New York, NY 10001-7708

**Teléfono:** (212) 683-5000

**Fax:** (212) 683-9151

**Correo electrónico:** [inquires@wennergren.org](mailto:inquires@wennergren.org)

**Página electrónica:**

[www.wennergren.org/programsirg.html](http://www.wennergren.org/programsirg.html)

**Grado a obtener:** Doctorado, Postdoctorado.

**Área de estudio:** Antropología.

**País de origen:** Sin restricciones.

### Criterios

- ❖ Tener como grado de estudios un doctorado.
- ❖ El candidato para hacer su tesis debe tener un asesor, quien esté supervisando el proyecto.
- ❖ El doctorado debe estar relacionado con el campo de la Antropología.

## World Bank - Princeton University

### Robert S. McNamara Fellowship

#### Información general

**Propósito:** Apoyar a estudiantes de la Maestría en Políticas Públicas de países en vías de desarrollo.

**Institución receptora:** Universidad de Princeton en los Estados Unidos.

**Número de becas anuales:** Variable.

**Duración:** 1 año académico.

**Monto de la beca:** Variable.

**Beneficios:** Matrícula completa y manutención.

**Fecha de apertura:** Contacte a la institución.

**Fecha límite:** Diciembre.

**Fecha de notificación:** Marzo.

**Procedimiento para hacer la solicitud:** Siga los procedimientos regulares para el programa de Maestría en Políticas Públicas, indicando que la aplicación es para ser admitido como un becario McNamara. No es necesario aplicar de nuevo al Banco Mundial.

#### Información para hacer el contacto

Woodrow Wilson School of Public  
and International Affairs

Masters in Public Policy Program,  
Princeton University

Robertson Hall

Princeton, NJ 08544-1013 USA

**Teléfono:** (609) 258-4836

**Correo electrónico:** mpp@princeton.edu

**Página electrónica:** www.wws.princeton.edu

**Grado a obtener:** Maestría.

**Área de estudio:** Políticas Públicas.

**País de origen:** Sin restricciones.

#### Criterios

- ❖ TOEFL ITP mínimo 600, TOEFL CBT mínimo 250.
- ❖ Tener mínimo 7 años de experiencia laboral en la área de servicio público.
- ❖ Profesional de un país, miembro del Banco Mundial.
- ❖ Satisfacer todos los requisitos para ser eligible al programa Maestría en Políticas Públicas en la Universidad de Princeton.



## World Press Institute

### World Press Institute Fellowship

#### Información general

**Propósito:** El programa del “World Press Institute” otorga la oportunidad a periodistas internacionales a través de un programa de estudios, viajes, entrevistas en los Estados Unidos, aprendan de el gobierno, la política, la ética periodística y la cultura de éste país.

**Institución receptora:** World Press Institute en los Estados Unidos.

**Número de becas anuales:** 10.

**Duración:** 4 meses.

**Monto de la beca:** \$25 000 dólares.

**Beneficios:** Todos los costos del programa, incluye gastos de viaje y manutención.

**Fecha de apertura:** Contacte a la institución.

**Fecha límite:** Diciembre.

**Fecha de notificación:** Febrero.

**Procedimiento para hacer la solicitud:** Obtenga la solicitud en la página electrónica.

#### Información para hacer el contacto

World Press Institute

1576 Summit Avenue

St. Paul, MN 55105

**Teléfono:** (651) 696-6360

**Fax:** (651) 696-6306

**Correo electrónico:** [wpi@macalester.edu](mailto:wpi@macalester.edu)

**Página electrónica:**

[www.worldpressinstitute.org](http://www.worldpressinstitute.org)

**Grado a obtener:** Desarrollo profesional.

**Área de estudio:** Periodismo.

**País de origen:** Sin restricciones.

#### Criterios

- ❖ Mínimo 5 años de experiencia en algún periódico o revista.
- ❖ Dominio del idioma inglés.
- ❖ El candidato debe aceptar quedarse a todo el programa y al término del programa regresar a su país de origen.
- ❖ Agregar a la aplicación tres ejemplares de los trabajos realizados.

## World Wildlife Fund (WWF)

### Russell E. Train Education for Nature Program

#### Información general

**Propósito:** Por medio de las becas Russel E. Train, el EFN invierte en la capacitación académica de expertos en la conservación de África, Asia, y Latinoamérica en una amplia gama de disciplinas.

**Institución receptora:** Abierto.

**Número de becas anuales:** Variable.

**Duración:** 2 años.

**Monto de la beca:** Variable.

**Beneficios:** Apoyo financiero para colegiatura, libros, transporte aéreo, manutención, costos de investigación y apoyo para el desarrollo profesional a largo plazo por medio del programa EFN Alumni.

**Fecha de apertura:** Noviembre.

**Fecha límite:** Marzo.

**Fecha de notificación:** Abril.

**Procedimiento para hacer la solicitud:** Obtenga la solicitud en la página electrónica.

#### Información para hacer el contacto

Education for Nature Program - World  
Wildlife Fund

Institute of International Education

Liverpool 31, Colonia Juarez

06600 Mexico, D.F.

**Teléfono:** (525) 5080-2801

**Fax:** (525) 5355-5597

**Correo electrónico:**

efn@wwfus.org, mcolin@iie.com.mx

**Página electrónica:**

www.wwf-efn.org, www.iie.org/latinamerica

**Grado a obtener:** Postgrado, Diplomados.

**Área de estudio:** Desarrollo Sostenible, Ciencias Naturales, Medio Ambiente.

**País de origen:** Sin restricciones.

#### Criterios

- ❖ Tener un mínimo de 2 años de experiencia en conservación, o que hayan estado inscritos por 2 años en un programa académico de conservación.
- ❖ Estar matriculado, admitido, o haber solicitado admisión en alguna institución de estudios superiores.
- ❖ No se otorgan becas a personas que ya hayan recibido una beca del EFN.

**Yale University****Yale World Fellows Program****Información general**

**Propósito:** Desarrollar una red global de líderes sobresalientes de todo el mundo y ampliar el diálogo internacional en Yale. Los becarios pasarán un semestre intensivo, con probabilidad a extenderse a un año completo, comprometidos con la exploración de importantes temas globales, liderazgo, y el refinamiento de aptitudes críticas.

**Institución receptora:** Universidad de Yale en los Estados Unidos.

**Número de becas anuales:** 16-18.

**Duración:** 1 semestre a 1 año.

**Monto de la beca:** \$30 000 dólares (1 semestre) - \$50 000 dólares (1 año).

**Beneficios:** Manutención, hospedaje, financiamiento para viaje y colegiatura completa.

**Fecha de apertura:** Septiembre.

**Fecha límite:** Diciembre (nominaciones) y enero (solicitud).

**Fecha de notificación:** Abril.

**Procedimiento para hacer la solicitud:** Obtenga la solicitud en la página electrónica.

**Información para hacer el contacto**

Yale University - World Fellows Program

Daniel C. Esty

PO Box 208360

New Haven, CT 06520-8360

**Teléfono:** (203) 432-1910

**Fax:** (203) 432-1913

**Correo electrónico:** world.fellows@yale.edu

**Página electrónica:**

www.yale.edu/worldfellows

**Grado a obtener:** Postgrado.

**Área de estudio:** Ciencias Sociales.

**País de origen:** Sin restricciones.

**Criterios**

- ❖ Ser un profesional con 5 a 15 años de experiencia en su área de especialización.
- ❖ Haber establecido una trayectoria de éxitos e integridad extraordinarios.
- ❖ Comprometerse con las cuestiones públicas.
- ❖ Tener dominio del idioma inglés.



## **Sección II**

# **Fuentes de apoyo financiero**



## **Becas MAE-AECI**

### **Ministerio de Asuntos Exteriores**

#### **Información general**

El propósito del programa de becas es apoyar la formación de ciudadanos extranjeros, constituyéndose así en un instrumento esencial de la cooperación de España con los países receptores, al igual que un aspecto destacado de sus relaciones culturales y científicas con el resto del mundo.

#### **Información de solicitud**

La solicitud de las becas se realiza exclusivamente “on line”, por internet. Asimismo, las comunicaciones de la AECI con los interesados se harán también por correo electrónico. Para solicitar las becas debe llenarse el formulario en línea.

**Fecha límite:** Enero.

### **PROGRAMAS DE BECAS**

#### **Becas para hispanistas**

En apoyo a aquellos investigadores interesados en temas hispánicos, preferentemente en el campo de Humanidades y Ciencias Sociales, consulta de archivos, bibliotecas, museos u otros centros.

**Duración:** Entre uno y tres meses (julio y junio).

**Criterios:** Solicitantes con titulación doctoral.

#### **Becas Mutis para ciudadanos de países de la Comunidad Iberoamericana**

Con estas becas se busca promover e incrementar el desarrollo económico y social y la integración de los países iberoamericanos.

**Duración:** Cinco a doce meses, prorrogable hasta un año más.

**Beneficios:** Se financiarán las matrículas de los cursos de doctorado en universidades públicas españolas. En los demás casos, y salvo que el propio centro de estudios exima al becario del pago de la matrícula, la AECI abonará el 50% de su importe, quedando a cargo del becario el 50% restante.

**Criterios:** Convalidar los estudios cursados en el extranjero por los equivalentes del país para el que solicita la beca, cuando así lo requieran los estudios a realizar.

## **Becas para el curso de Estudios Internacionales, en colaboración con la Escuela Diplomática de Madrid**

En apoyo a los miembros de servicios diplomáticos extranjeros titulados en estudios universitarios superiores, presentados oficialmente por vía diplomática a las embajadas de España en sus países de origen.

**Duración:** Nueve meses desde octubre.

**Criterios:** Título universitario superior de academias o instituciones extranjeras oficialmente encargadas de la selección o preparación de miembros del servicio diplomático de sus respectivos países.

## **Programa de cooperación científica con Iberoamérica**

La finalidad del programa es la impartición de cursos de alto nivel con contenido teórico y práctico. Podrán tener lugar en España, a cargo de profesores iberoamericanos, o en Iberoamérica, a cargo de profesores españoles.

**Duración:** De uno a tres meses.

**Beneficios:** Gastos de viaje y una asignación de 200 000 pesetas mensuales a los investigadores iberoamericanos. La ayuda para la participación en los cursos consistirá en una asignación de 150 000 pesetas, un seguro médico que cubre asistencia médica y hospitalaria.

**Criterios:** Tener experiencia laboral profesional dentro del área del curso y encontrarse laborando en el mismo. Carta compromiso de no beneficiarse de otras becas o apoyos que pudiesen serles concedidas por organismos públicos o privados españoles durante el año en que se obtenga la beca. Título de licenciatura o grado equivalente.

## **Información de contacto**

Contacte a la representación española en su país.

Agencia Española de Cooperación Internacional

Avenida de los Reyes Católicos núm. 4

C.P. 28040, Madrid, España

**Teléfonos:** (349) 1583-8100

**Fax:** (349) 1583-8310

**Página electrónica:** [www.aeci.es](http://www.aeci.es)

[www.becasmae.es](http://www.becasmae.es).



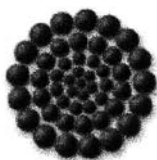

**CONACYT**

*Consejo Nacional de Ciencia y Tecnología*

M É X I C O 

## **Consejo Nacional de Ciencia y Tecnología México (CONACYT)**

### **Información general**

El consejo cuenta con dos grandes programas de apoyo conforme a su ámbito de aplicación, es decir, para la realización de estudios de postgrado en programas nacionales o en el extranjero. Para la realización de estudios de postgrado en el extranjero, el consejo cuenta con dos programas de apoyo, dependiendo de la disciplina y el grado que se pretenda estudiar.

Para estudios de maestría y/o doctorado en todas las áreas científicas y tecnológicas está el programa de Becas-Crédito en el Extranjero. Esta modalidad no incluye los apoyos para maestrías en administración de negocios, administración pública, derecho, mercadotecnia y áreas afines. Para estos casos se emite una convocatoria de crédito educativo, con bases diferentes a las que aquí se mencionan, la cual se publica en la página electrónica del consejo en el mes de diciembre del año anterior al inicio de los estudios.

Para estudios de maestría en administración, derecho, mercadotecnia y áreas afines en el extranjero está el programa de Crédito Educativo.

### **Información de solicitud**

Los candidatos a obtener una beca-crédito son los ciudadanos mexicanos interesados en realizar estudios de maestría o doctorado en alguna institución del extranjero. Los requisitos generales que debe cubrir el solicitante son: tener la nacionalidad mexicana, contar con un promedio mínimo de 8.0 en los últimos estudios realizados (licenciatura o maestría), no tener estudios de un grado similar al que quiere estudiar.

**Fecha límite:** Junio a octubre del año anterior al inicio de los estudios.

**Información de contacto**

Av. Constituyentes núm. 1046,  
Col. Lomas Altas,  
C.P. 11950, México, D.F.  
**Teléfono:** (55) 5327-7400  
**Página electrónica:** [www.conacyt.mx](http://www.conacyt.mx)

**Convenios para el cofinanciamiento de becas-crédito**

Los objetivos son establecer mecanismos de colaboración con instituciones de educación superior extranjeras; fortalecer los lazos de amistad y de cooperación entre México y los distintos países a través del intercambio educativo y cultural; promover la cooperación científica y tecnológica, y reducir el costo unitario de las becas-crédito.

**Beneficios**

Trato preferencial de las autoridades académicas y la reducción de los costos y de los adeudos de la beca-crédito.

**ALEMANIA****Deutscher Akademischer Austausch Dienst (DAAD)**

La DAAD ofrece cursos de perfeccionamiento del idioma alemán, hasta por seis meses, a veinte estudiantes de doctorado, y de dos a tres meses a veinte estudiantes de maestría, en el Instituto Goethe de Alemania. Durante la vigencia del programa de postgrado pagará la colegiatura. El CONACYT cubre los costos de manutención y el seguro médico.

**Información de contacto**

Dra. Annette Pieper  
Representante de la DAAD en México  
Moliere núm. 118, Col. Polanco,  
C.P. 11550, México, D.F.  
**Teléfono:** 5281 7398  
**Fax:** 5280 7850  
**Correo electrónico:** [daadmex@prodigy.net.mx](mailto:daadmex@prodigy.net.mx)

### **Carl Duisberg Gesellschaft**

Se ofrecen quince estancias técnicas de alto nivel, la institución Carl Duisberg Gesellschaft cubre el 80% de los costos de colegiatura, la manutención y el seguro médico. El solicitante deberá cubrir el 20% del costo del programa y el costo del boleto de avión.

#### **Información de contacto**

Embajada de Alemania

Werner Klär

Tercer Secretario

Lord Byron núm. 737,

Col. Polanco,

C.P. 11550, México, D.F.

**Teléfono:** 52 83 22 00

**Fax:** 52 81 25 88

## **AUSTRALIA**

### **Royal Melbourne Institute of Technology (RMIT)**

Se ofrecen quince plazas para maestría y doctorado. El CONACYT cubre los costos de la manutención y el seguro médico, y otorga \$2 500 AU para el complemento de la colegiatura.

#### **Información de contacto**

Australian Education Services

Benjamín de la Cueva

Representante oficial en México

Novelistas núm. 82, Ciudad Satélite,

C.P. 53100, Estado de México

**Teléfonos:** 55 72 24 98 y 53 74 19 21

**Fax:** 53 93 91 47

**Correo electrónico:** benjamin\_delacueva@compuserve.com

### **La Trobe University**

Anualmente se ofrecen veinte becas para maestría y doctorado. El CONACYT cubre los costos de la manutención, el seguro médico y el complemento de la colegiatura. La universidad cubre el 9% de la colegiatura por todo el tiempo de estudios.

### **Información de contacto**

Mexico-Australasia Students Services  
Amira Padilla Kuri  
Directora de Educación  
Damas núm. 94, Col. San José Insurgentes,  
C.P. 03900, México, D. F.  
Teléfonos: 55 98 80 08/93 63/93 30  
Fax: 56 15 08 07  
Correo electrónico: mexaustralasia@aol.com

### **Universidad de Canberra**

La Universidad de Canberra ofrece veinticinco plazas para maestría y doctorado, con el 15% de descuento de la colegiatura durante el primer año de estudios. El CONACYT cubre los montos de la manutención, el seguro médico y el complemento de la colegiatura.

### **Información de contacto**

Amira Padilla Kuri  
Directora de Educación  
Mexico-Australasia Student Services  
Damas núm. 94, San José Insurgentes,  
C.P. 03900, México, D. F.  
Teléfonos: (52 55) 55 98 80 08/93 63/93 30  
(52 55) 56 15 08 89/34 30/49 44/56 21  
Fax: (52 55) 56 15 08 07  
Correo electrónico: mexaustralasia@aol.com

### **Universidad de Melbourne**

La University of Melbourne ofrece el 15% de descuento en la colegiatura durante todo el programa de estudios de maestría o de doctorado. El CONACYT cubre los costos de la manutención, el seguro médico y el complemento de la colegiatura.

### **Información de contacto**

IDP Education Australia

Victoria Romaniuk

Directora de Educación

Torcuato Tasso núm. 415, Col. Polanco,

C.P. 11560, México, D. F.

**Teléfonos:** 52 03 01 79, 52 50 51 70

**Fax:** 52 03 05 92

**Correo electrónico:** [info@mexicocity.idp.au](mailto:info@mexicocity.idp.au)

**Página electrónica:** [www.idp.edu.au](http://www.idp.edu.au)

### **University of Wollongong**

La Secretaría de Relaciones Exteriores y la University of Wollongong tienen un convenio de colaboración para realizar estudios de maestría y de doctorado; las plazas disponibles dependen de la demanda. La universidad descontará un 5% en la colegiatura durante la vigencia del programa de estudios y hará un 50% de descuento en la colegiatura a dos becarios de maestría bajo el programa LACASA (Latin America Caribbean Academic Award). El CONACYT cubre los costos de la manutención, el seguro médico y el complemento de la colegiatura.

### **Información de contacto**

Diana Kelly

Associate Professor

Director International Studies

University of Wollongong

Wollongong NSW2522

Australia

**Teléfono:** ++ 61.2 4221 3612

**Fax:** ++61.2 4228 6313

**Correo electrónico:** [di\\_Kelly@uow.edu.au](mailto:di_Kelly@uow.edu.au)

## **CANADÁ**

### **Ministère de l'éducation de Québec**

El gobierno de la provincia de Québec ofrece treinta plazas para estudios de maestría o de doctorado; en las doce universidades participantes cobrará colegiatura preferencial como residente durante todo el programa de estudios. El CONACYT cubrirá los costos de la manutención, el seguro médico y la colegiatura de residente.

### **Información de contacto**

Hélène Oeonomo  
Programa de Becas MEQ-SRE  
Delegación General de Québec  
Taine núm. 411, Col. Polanco,  
C.P. 11580, México, D.F.  
**Teléfono:** 52 50 82 22, ext. 238  
**Fax:** 52 54 42 82  
**Correo electrónico:** [helene.oeonomo@mri.gouv.qc.ca](mailto:helene.oeonomo@mri.gouv.qc.ca)

El convenio incluye las siguientes universidades:

### **Concordia University**

1455 de Maisonneuve Blvd. W  
Montreal (Québec) Canadá H3G 1M8  
**Teléfono:** 51 4848 2424  
**Correo electrónico:** [admreg@alcor.concordia.ca](mailto:admreg@alcor.concordia.ca)  
**Página electrónica:** [www.concordia.ca](http://www.concordia.ca)

### **École des Hautes Études Commerciales**

3000, chemin de la Cote-Sainte-Catherine  
Montreal, Québec, Canadá H3T 2A7  
**Teléfono:** 51 4340 6000  
**Correo electrónico:** [sae.info@hec.ca](mailto:sae.info@hec.ca)  
**Página electrónica:** [www.hec.ca/sae](http://www.hec.ca/sae)

### **École Polytechnique de Montréal**

Esther Caouette

Recrutement étudiant

C.P. 6079, succ Centre-Ville

Montreal H3C 3AT Québec, Canadá

**Teléfono:** 51 4340 4929

**Correo electrónico:** esther.caouette@polymtl.ca

**Página electrónica:** www.polymtl.ca

### **Université Sherbrooke**

Colette Lebel

Étudiantes et étudiants de l'étranger

2500, boul. de l'Université

Sherbrooke (Québec) J1K 2R1

**Teléfono:** 81 9821-7681

**Teléfono:** 1-800-267-8337

**Correo electrónico:** Colette.Lebel@Usherbrooke.ca

**Página electrónica:** www.usherbrooke.ca/

### **McGill University**

845 Sherbrooke Street West

Montreal, Quebec H3A 2T5

**Teléfono:** 51 4398 3910

**Fax:** 51 4398 4193

**Correo electrónico:** admissions@mcgill.ca

**Página electrónica:** www.mcgill.ca

### **Université de Montréal**

Registrariat

Université de Montreal

C.P. 6205, succ. Centre-Ville

Montréal (Québec) Canadá H3C 3T5

**Teléfono:** 151 5343 7076

**Fax:** 151 4343 5788

**Correo electrónico:** admissions@regis.umontreal.ca

**Página electrónica:** www.umontreal.ca

**Université du Québec**

475, rue de l'Église

Québec (Québec) G1K 9H7

**Téléfono:** 41 8657 3551

**Página electrónica:** <http://www.uquebec.ca/>

Université du Québec à Montréal (UQAM)

C.P. 8888, succ. Centre-Ville

Montréal (Québec) H3C 3P8

**Téléfono:** 51 4987 3000

**Correo electrónico:** [sve-accueil@uqam.ca](mailto:sve-accueil@uqam.ca)

**Página electrónica:** [www.regis.uqam.ca/](http://www.regis.uqam.ca/)

**Ontario Council on Graduate Studies**

Las universidades miembros del Ontario Council on Graduate Studies ofrecen 79 plazas para llevar a cabo estudios de postgrado en trece universidades de la provincia de Ontario; se cobrarán colegiaturas de residente durante todo el programa de estudios.

**Información de contacto**

Canadian Education Centre Network

Marguerite Pajot

Director

Schiller núm. 529, Col. Rincón del Bosque

C.P. 11560, México, D.F.

**Téléfono:** 52 03 25 36

**Fax:** 52 03 05 98

**Correo electrónico:** [marguerite.pajot@cec.apfnet.org](mailto:marguerite.pajot@cec.apfnet.org)

**Página electrónica:** [www.cou.on.ca](http://www.cou.on.ca)

El convenio incluye las siguientes universidades:

**Carleton University**

Angelo Mingarelli

Associate Dean

Faculty of Graduate

Studies and Research

**Téléfono:** (613) 520 2500

**Fax:** (613) 520 4049

**Correo electrónico:** [angelo\\_mingarelli@carleton.ca](mailto:angelo_mingarelli@carleton.ca)

**Página electrónica:** [www.carleton.ca/](http://www.carleton.ca/)



### **University of Guelph**

Mrs. Chris Goody

Graduate Admissions

Officer

**Teléfono:** (519) 824 41 20, ext. 6736

**Fax:** (519) 766 01 43

**Correo electrónico:** [cgoody@registrar.uoguelph.ca](mailto:cgoody@registrar.uoguelph.ca)

**Página electrónica:** [www.uoguelph.ca](http://www.uoguelph.ca)

### **Lakehead University**

Dr. William Montepare

Acting Dean of Graduate Studies

**Teléfono:** (807) 343 8785

**Fax:** (807) 346 7749

**Correo electrónico:** [william.montepare@lakeheadu.ca](mailto:william.montepare@lakeheadu.ca)

**Página electrónica:** [www.lakeheadu.ca/](http://www.lakeheadu.ca/)

### **McMaster University**

Peter Self

Assistant Graduate Registration

**Teléfono:** (905) 525 9140, ext. 1234

**Fax:** (905) 521 0689

**Correo electrónico:** [peteselft@mcmaster.ca](mailto:peteselft@mcmaster.ca)

**Página electrónica:** [www.mcmaster.ca/graduate/](http://www.mcmaster.ca/graduate/)

### **University of Ottawa**

Joseph De Koninck

Dean of Faculty of Graduate and Postdoctoral Studies

**Teléfono:** (613) 562 5800, ext. 1234

**Fax:** (613) 562 5730

**Correo electrónico:** [deangrad@uottawa.ca](mailto:deangrad@uottawa.ca)

**Página electrónica:** [www.uottawa.ca/](http://www.uottawa.ca/)

### **Queen's University at Kingston**

Irich Scheack

Dean of Graduate Studies and Research

**Teléfono:** (613) 533 6100

**Fax:** (613) 533 6015

**Correo electrónico:** [schecku@post.queensu.ca](mailto:schecku@post.queensu.ca)

**Página electrónica:** [www.queensu.ca/sgsr](http://www.queensu.ca/sgsr)

### **University of Toronto**

Carolyn Johnston

Coordinator of Student Services

**Teléfono:** (416) 978 4350

**Fax:** (416) 971 2864

**Correo electrónico:** [carolyn.johnston@utoronto.ca](mailto:carolyn.johnston@utoronto.ca)

**Página electrónica:** [www.utoronto.ca/](http://www.utoronto.ca/)

### **Trent University**

Chris Metcalfe

Dean Research and Graduate Studies

**Teléfono:** (705) 748 1478

**Fax:** (705) 748 1587

**Correo electrónico:** [cmetcalfe@trentu.ca](mailto:cmetcalfe@trentu.ca)

**Página electrónica:** [www.trentu.ca/](http://www.trentu.ca/)

### **University of Waterloo**

Amy Aldous

Graduate Studies Recruitment Manager

**Teléfono:** (519) 885 1211, ext. 5946

**Fax:** (519) 746 3051

**Correo electrónico:** [aaldous@uwaterloo.ca](mailto:aaldous@uwaterloo.ca)

**Página electrónica:** [www.uwaterloo.ca/](http://www.uwaterloo.ca/)

**Western University**

Martin Kreiswirth

Acting Dean and Professor

**Teléfono:** (519) 661 2101, ext. 84607

**Fax:** (519) 661 3730

**Correo electrónico:** [martyk@uwo.ca](mailto:martyk@uwo.ca)

**Wilfrid Laurier University**

Adele Reinhartz

Dean Graduate Studies and Research

**Teléfono:** (519) 884 1970, ext. 3324

**Fax:** (519) 884 1020

**Correo electrónico:** [areinhar@wlu.ca](mailto:areinhar@wlu.ca)

**Página electrónica:** [www.wlu.ca/](http://www.wlu.ca/)

**University of Windsor**

Shelia Cameron

Dean Graduate Studies and Research

**Tel./fax:** (519) 253 4232, ext. 2107

**Correo electrónico:** [camero@uwindsor.ca](mailto:camero@uwindsor.ca)

**Página electrónica:** [www.uwindsor.ca/](http://www.uwindsor.ca/)

**University of York**

John Lennox

Dean of Graduate Studies

**Teléfono:** (416) 736 5329

**Fax:** (416) 736 5592

**Página electrónica:** [www.yorku.ca/faculty/grads/](http://www.yorku.ca/faculty/grads/)

## **Université Laval**

Por cada dos estudiantes que reciben una beca total del CONACYT para estudios de postgrado, la Université Laval ofrece una tercera beca que cubre el monto de la colegiatura. El CONACYT cubre los costos de manutención y el seguro médico.

### **Información de contacto**

Dr. Gilles Breton

Directeur des Relations Internationales

Quebec, Canada G1K 7P4

Teléfono: 418 656 2131, poste 3917

Correo electrónico: gilles.breton@bi.ulaval.ca

Página electrónica: www.ulaval.ca

## **University of Alberta**

La University of Alberta ofrece cincuenta plazas para estudios de postgrado, el apoyo es del 100% de la colegiatura del segundo año de maestría. Para el tercero y cuarto año de doctorado cubre el 50% de la colegiatura y de la manutención. El CONACYT cubre durante todo el programa de estudios, la manutención, el seguro médico y la colegiatura durante el primer año de estudios de maestría. En programas de doctorado, durante los dos primeros años cubre la colegiatura, la manutención y el seguro médico, para el tercero y cuarto años de estudios cubre el seguro médico y el 50% de la colegiatura y de la manutención.

### **Información de contacto**

Carmen Pallet

Student Services Coordinator

Faculty of Graduate Studies and Research

105 Administration Building

Edmonton, Alberta, Canadá

Teléfono: 780-492-0648 Fax 780-492-0692

Correo electrónico: carmen.pallet@ualberta.ca

Página electrónica: www.ualberta.ca/gradstudies

### **University of British Columbia**

La University of British Columbia ofrece diez plazas. Durante los estudios de maestría: cobro de colegiatura como residente y el 100% del costo de la manutención del segundo año de estudios; para estudios de doctorado, cobro de colegiatura como residente y el 100% del costo de manutención a partir del cuarto año de estudios. El CONACYT cubre la colegiatura como residente y el seguro médico; para estudios de maestría, los costos de manutención del primer año, y para estudios de doctorado, la manutención del primero al tercer años.

#### **Información de contacto**

R. Jiffin I. Arboleda  
Faculty of Graduate Studies  
180-6371 Crescent Road  
Vancouver, B.C. Canadá V6T 1Z2  
**Teléfono:** (604) 822 4556  
**Fax:** (604) 822 5802  
**Correo electrónico:** graduate.awards@ubc.ca  
jiffin.arboleda@ubc.ca  
**Página electrónica:** www.grad.ubc.ca/

### **University of Calgary**

La University of Calgary otorga quince plazas para estudios de postgrado; cobrará la colegiatura como residente durante todo el programa de estudios. El CONACYT cubre la colegiatura como residente, la manutención y el seguro médico.

#### **Información de contacto**

Karen Anderson  
Faculty of Graduate Studies  
Earth Sciences Room 710  
University of Calgary  
2500 University Dr. NW  
Calgary, Alberta, T2N 1N4  
**Teléfono:** (403) 220 8299  
**Fax:** (403) 289 7635  
**Correo electrónico:** andersok@ucalgary.ca  
**Página electrónica:** www.ucalgary.ca

### **University of Regina**

La University of Regina ofrece veinte plazas para estudios de postgrado. Durante todo el programa de estudios la universidad cobrará colegiatura de residente. El CONACYT pagará un complemento de colegiatura, la manutención y el seguro médico.

#### **Información de contacto**

Dr. Hilary Horan

Vicepresidente Asociado

Asuntos Estudiantiles

Regina, Saskatchewan, Canadá S4S 0A2

Teléfono: (306) 585 5079

Fax: (306) 585 5172

Correo electrónico: [hilary.horan@uregina.ca](mailto:hilary.horan@uregina.ca)

Página electrónica: [www.uregina.ca/](http://www.uregina.ca/)

### **COSTA RICA**

#### **Centro Agronómico Tropical de Investigación y Enseñanza (CATIE)**

Este centro ofrece quince plazas para el estudio de la agricultura forestal y de los recursos naturales tropicales; el apoyo es del 50% de descuento en la colegiatura durante todo el programa de estudios. El CONACYT cubre la manutención, el seguro médico y el complemento de la colegiatura.

#### **Información de contacto**

Dr. Al Moslemi

Director del Programa de Educación y

Decano de la Escuela de Postgrado

CATIE 7170 Turrialba

Costa Rica

Teléfono: 00 506 556 1016

Fax: 00 506 556 0914

Correo electrónico: [amoslemi@catie.ac.cr](mailto:amoslemi@catie.ac.cr)

## **ESPAÑA**

### **Fundación Carolina**

La Fundación Carolina ofrece cincuenta plazas para estudios de doctorado; se cubrirá la colegiatura durante todo el programa de estudios y se pagará pasaje aéreo en clase económica (viaje redondo) a cada becario. El CONACYT cubrirá el costo de manutención y seguro médico.

### **Información de contacto**

Ignacio Sevilla Soler  
Secretaría General de la Fundación  
Coordinación de Convenios de Cofinanciación  
Ignacio Sevilla Soler  
Responsable Cofinanciación Educativa  
Av. de los Reyes Católicos núm. 4  
C.P. 28040, Madrid, España  
**Teléfono:** 34 91 456 27 50  
**Fax:** 34 91 554 69 84  
**Correo electrónico:** ignacio.sevilla@fundacioncarolina.es

### **Universidad Antonio de Nebrija**

La Universidad Antonio de Nebrija ofrece diez plazas para estudios de doctorado; se apoya con el 50% de descuento en la colegiatura durante todo el programa de estudios. El CONACYT cubre la manutención, el seguro médico y el complemento de la colegiatura.

### **Información de contacto**

Lic. Mario Mateos  
Coordinador de la Escuela de Postgrado  
Campus Berzosa  
C.P. 28240, Hoyo de Manzanares,  
Madrid, España  
**Teléfono:** 34 91 452 1101  
**Fax:** 3491 452 1111  
**Correo electrónico:** posgrad@nebrija.es  
mmateos@nebrija.es

### **Universidad Complutense de Madrid**

La Universidad Complutense de Madrid ofrece treinta plazas para doctorados con exención del pago de la colegiatura durante el primer año de estudios. El CONACYT cubre costos de manutención y seguro médico, y a partir del segundo año de estudios, la colegiatura.

#### **Información de contacto**

María Esther Durán

Jefa de Negociado de Convenios

Oficina de Relaciones Internacionales

Pabellón de Gobierno de la U. Complutense

Teléfono: 34 91 394 6920/21

Fax: 34 91 394 6924

Correo electrónico: [mjserna@eucmax.sim.ucm.es](mailto:mjserna@eucmax.sim.ucm.es)

Página electrónica: [www.ucm.es/](http://www.ucm.es/)

### **Universidad Politécnica de Cataluña**

La universidad ofrece cien plazas para doctorados, con exención del pago de la colegiatura durante todo el programa de estudios. El CONACYT cubre los costos de la manutención y el seguro médico.

#### **Información de contacto**

Helena Martínez Piñeiro

Directora del Servicio de Relaciones

Institucionales e Internacionales

C. Jordi Girona núm. 31, Torre Girona (Edificio BO)

08034, Barcelona, España

Teléfono: 34 93 401 7452/72

Fax: 34 93 401 7473



### **Universidad Politécnica de Madrid**

La Universidad Politécnica de Madrid ofrece cien plazas para doctorados, con exención del pago de la colegiatura durante todo el programa de estudios. El CONACYT cubre los costos de manutención y el seguro médico.

#### **Información de contacto**

Dr. Manuel Recuero

Director de la Oficina de Relaciones con Latinoamérica

Ramiro de Meztu núm. 7

28040, Madrid

Correo electrónico: [mrecuero@vdpe.upm.es](mailto:mrecuero@vdpe.upm.es)

Página electrónica: [www.upm.es/](http://www.upm.es/)

### **ESTADOS UNIDOS**

#### **Midamerica International Agricultural Consortium (MIAC)**

El Midamerica International Agricultural Consortium ofrece veinte plazas para doctorados; apoya con el 70% del costo de manutención y cobro de colegiatura como residente. El CONACYT cubre el seguro médico, la colegiatura como residente y el complemento de la manutención.

#### **Información de contacto**

Ned S. Raun

Executive Director

204E

Center for International Trade Development

Stillwater, Oklahoma 74078

Teléfono: 405 744 7378

Fax: 405 744 7384

Correo electrónico: [nsraun@okway.okstate.edu](mailto:nsraun@okway.okstate.edu)

Universidades participantes en el convenio:

### **New School for Social Research**

La New School for Social Research ofrece diez plazas para estudios de postgrado en las Ciencias Sociales, con el 50% de descuento en la colegiatura para estudios de maestría; en programas de doctorado ofrece en el tercer y cuarto años de estudios el 50% de descuento en la colegiatura y US\$200 mensuales durante 10 meses para manutención. La universidad cubre todos los gastos el quinto año. El CONACYT cubre el seguro médico, la manutención y el complemento de la colegiatura en estudios de maestría y en programas de doctorado; durante los dos primeros años cubre el seguro médico, la manutención y la colegiatura, y para el tercer y cuarto años cubre el seguro médico y el complemento de la colegiatura y de la manutención.

### **Información de contacto**

Judith Friedlander Ph. D.  
Dean,  
65 Fifth Avenue Rm. 240  
New York, New York 10003  
**Correo electrónico:** jfdean@newschool.edu  
**Página electrónica:** www.newschool.edu/

### **Idaho State University**

La Idaho State University cobra colegiatura como residente durante todo el programa de estudios de postgrado. El CONACYT cubre la manutención, el seguro médico y la colegiatura como residente.

### **Información de contacto**

Paul D. Tate  
Dean of Graduate Studies  
Idaho State University  
Campus Box 8075  
Pocatello, ID 83209  
**Teléfono:** 20 8282 2390  
**Fax:** 20 8282 4847  
**Correo electrónico:** tatepaul@isu.edu  
**Página electrónica:** www.isu.edu/

### **University of Arizona**

La University of Arizona ofrece veinte plazas para estudios de postgrado; el costo de la colegiatura y el cobro de la inscripción serán como residente. El CONACYT cubre la manutención, el seguro médico y las cuotas de inscripción equivalentes a la cuota de residente.

### **Información de contacto**

Adela Allen Ph. D.

Associate Vice President for Inter-America Relations

Administration Building Room 302

Tucson, Arizona 85721

**Página electrónica:** [www.arizona.edu/](http://www.arizona.edu/)

### **University of California**

La University of California brinda cincuenta plazas para estudios de doctorado; cubre el costo de la manutención en el tercer y cuarto años de estudios, y todos los gastos del quinto año. El CONACYT cubre los costos de la colegiatura, la manutención y el seguro médico en los dos primeros años de estudio; para el tercer y cuarto años paga la colegiatura y el seguro médico.

### **Información de contacto**

Marlene de la Cruz, Ph. D.

International Programs Coordinator

UC MEXUS

UC Institute de California

3324 Olmsted Hall

Riverside, Ca 92522

**Correo electrónico:** [delacruz@ucrac1.ucr.edu](mailto:delacruz@ucrac1.ucr.edu)

**Página electrónica:** [www.ucr.edu/ecmexus/mesushom.htm./](http://www.ucr.edu/ecmexus/mesushom.htm/)

### **University of Houston**

La University of Houston ofrece el 50% de la manutención, de acuerdo con los tabuladores establecidos por el CONACYT, y el cobro de la colegiatura como residentes, para estudios de postgrado. El CONACYT cubre el seguro médico y el 50% de la manutención y de la colegiatura como residentes.

### **Información de contacto**

Alvaro Romo  
Coordinator of International Programs  
E. Cuellen, Room 203-D  
Houston, Texas 77204-2162  
**Correo electrónico:** [aromo@uh.edu](mailto:aromo@uh.edu)  
**Página electrónica:** [www.uh.edu/](http://www.uh.edu/)

### **University of New Mexico at Albuquerque**

Esta universidad ofrece diez plazas para estudios de postgrado; cobra la colegiatura como residente durante todo el programa de estudios de postgrado. El CONACYT cubre el seguro médico, la manutención y la colegiatura como residente.

### **Información de contacto**

Theo R. Crevenna  
Duputy Director Latin American Institute  
Albuquerque, NM 87131-1016  
**Correo electrónico:** [crevenna@unm.edu](mailto:crevenna@unm.edu)  
**Página electrónica:** [www.unm.edu/](http://www.unm.edu/)

### **Texas A&M University at College Station**

La Texas A&M University at College Station ofrece 84 plazas para doctorado; cubre los costos de manutención para el tercer y cuarto años de estudios. El CONACYT cubre durante los dos primeros años de estudio los costos de la colegiatura, la manutención y el seguro médico; para el tercer y cuarto años de estudio cubre la colegiatura y el seguro médico.

### **Información de contacto**

Gabriel A. Carranza, D.V.M., Ph. D.  
Director Office for Latin American Programs  
353 Bizzell Hall West

College Station, Texas 77843-4251  
**Correo electrónico:** gabriel@ipo.tamu.edu  
**Página electrónica:** aggieengineer.tamu.edu/

### **Texas A&M University At Kingsville**

La Texas A&M University at Kingsville ofrece cobrar colegiatura como residente durante todo el programa de estudio de postgrado. El CONACYT cubre el seguro médico, la manutención y la colegiatura como residente.

#### **Información de contacto**

Mark Walsh Ph. D.  
International Programs Director  
Texas A&M University-Kingsville  
700 University Blvd.  
Kingsville, Texas, 78363  
**Teléfono:** 361 593 39 94  
**Fax:** 361 593 39 84  
**Correo electrónico:** m-walsh2@tamuk.edu  
**Página electrónica:** www.tamuk.edu

### **University of Texas at Austin**

La University of Texas at Austin cobra colegiatura como residente durante todo el programa de estudios de doctorado; para el tercero y cuarto años ofrece una ayudantía de profesor o de investigador. Se ofrecen veinte plazas. El CONACYT cubre el costo de la colegiatura como residente, la manutención y el seguro médico; para el tercero y cuarto años de estudios sólo cubre la colegiatura como residente y el seguro médico.

#### **Información de contacto**

Kitty Villa  
International Office  
Institute of Latin American Studies  
Mexican Center  
Drawer A. Austin, Texas 78713  
**Correo electrónico:** kvilla@mail.utexas.edu  
**Página electrónica:** www.utexas.edu/international

### **University of Texas at Dallas**

La University of Texas at Dallas ofrece veinte plazas para doctorados; cobra colegiatura como residente; para el tercer y cuarto años de estudios cubre los gastos de la manutención, y en caso de un quinto año de estudios cubrirá todos los gastos del doctorante. El CONACYT cubre la manutención, el seguro médico y la colegiatura e inscripción como residente durante los dos primeros años de estudios; para el tercer y cuarto años sólo cubre el seguro médico y la colegiatura como residente.

### **Información de contacto**

Rodolfo Hernández Guerrero Ph. D.

Director

Center for US-México Studies

P.O. Box 830688, MC 35

Richardson, TX 75083-0688

Teléfono: 97 2883 6401

Fax: 97 2883 6303

Correo electrónico: [rfo@utdallas.edu](mailto:rfo@utdallas.edu)

Página electrónica: [www.utdallas.edu/](http://www.utdallas.edu/)

[www.utdallas.edu/research/cusms/home.htm](http://www.utdallas.edu/research/cusms/home.htm)

### **University of Texas at El Paso**

Se ofrecen veinte plazas para maestría y doctorado. Para las maestrías, la University of Texas at El Paso cobrará la colegiatura como residente durante el primer año del programa, y para el segundo año cubrirá el costo total de la colegiatura. Para doctorados ofrece durante el primer y segundo años de estudios la colegiatura como residente; para el tercer año cubre el 50% del costo de la colegiatura y de la manutención. El CONACYT cubre durante el primer año de la maestría la colegiatura como residente, la manutención y el seguro médico; para el segundo año sólo cubre la manutención y el seguro médico; durante los dos primeros años del programa doctoral cubre la colegiatura como residente y para el tercer año cubre el costo complementario de la manutención y el seguro médico.

### **Información de contacto**

Charles H. Ambler, Ph. D.

Vicepresidente Asociado para Estudios de Postgraduados

500W, University Avenue

Administration Building, Room 2000

El Paso, TX 79968-0566

Correo electrónico: [cambler@miners.utep.edu](mailto:cambler@miners.utep.edu)

Página electrónica: [www.utep.edu](http://www.utep.edu)

## **Vanderbilt University**

La Vanderbilt University ofrece veinte plazas para estudios de postgrado, con el 25% de descuento en la colegiatura durante todo el programa de estudios. El CONACYT cubre el seguro médico, la manutención y el complemento de la colegiatura.

### **Información de contacto**

James E. Foster

Director, Graduate Program in Economic Development

Box 1828, Station B

Vanderbilt University

Nashville, Tennessee 37235

422 Calhoun Hall

**Teléfono:** 61 5322 2192

**Fax:** 61 5343 2391

**Correo electrónico:** james.e.foster@vanderbilt.edu

**Página electrónica:** www.vanderbilt.edu/

## **Yale University**

El programa de becas de la Yale University ofrece quince plazas para doctorado. Los dos primeros años cubrirá los gastos de colegiatura completa, beca de verano, seguro médico y un estipendio departamental. Para el tercer y cuarto años, y subsecuentes, la universidad garantizará que el becario de doctorado obtenga apoyo para manutención, colegiatura y gastos académicos, ya sea a través de una beca universitaria o de un apoyo como asistente de investigación o de una beca académica, similares a las que otorgan a otros estudiantes de postgrado. El CONACYT cubrirá durante todo el programa de estudios un suplemento de manutención de \$ 5 000 dólares como crédito por año.

### **Información de contacto**

Florencio López-de-Silanes

Professor of Finance and Economics

Director, International Institute of Corporate Governance

Yale School of Management

135 Prospect Street

New Haven, CT 06520

**Teléfono:** (203) 432 2421

**Fax:** (203) 432 6970

**Correo electrónico:** florencio.lopezdesilanes@yale.edu

florens@nber.org

**Página electrónica:** www.yale.edu

## **FRANCIA**

### **Société Francaise D'Exportation Des Ressources Éducatives (SFERE)**

La Embajada de Francia y la SFERE otorgan cincuenta plazas para doctorados; se cubre el costo de la colegiatura y de la inscripción, así como curso de francés en el IFAL. El CONACYT cubre la manutención y el seguro médico.

#### **Información de contacto**

Embajada de Francia  
Sra. Ginette Elizalde  
La Fontaine núm. 32, Col. Polanco,  
C.P. 11560, México, D.F.  
**Teléfono:** 52 82 97 90  
**Fax:** 52 82 97 45  
**Correo electrónico:** [ginette.elizalde@diplomatie.fr](mailto:ginette.elizalde@diplomatie.fr)

### **Université Louis Pasteur de Strasbourg**

La Université Louis Pasteur de Strasbourg ofrece cinco plazas para estudios de doctorado; se cubre el costo de la inscripción y de la colegiatura. El CONACYT cubre el costo de la manutención y el seguro médico.

#### **Información de contacto**

Dr. Álvaro Rendón,  
Directeur de Recherche  
Phsyiopatheoligoe Retiniene  
Médical A CHRU, 1 Place de L'Hospital  
BP 426 67091 Strasbourg Cedex France  
**Teléfono:** 33 0 3 8824 3351  
**Fax:** 33 0 3 8824 3314  
**Correo electrónico:** [rendón@neurochem.u-strasbg.fr](mailto:rendón@neurochem.u-strasbg.fr)  
**Página electrónica:** [www-ulp.u-strasbg.fr/](http://www-ulp.u-strasbg.fr/)



## **JAPÓN**

### **Japan International Cooperation Agency (JICA)**

La JICA ofrece cincuenta plazas para estancias técnicas de alto nivel, con una duración de hasta 8 meses, en un programa dirigido a profesionistas que desean especializarse. La JICA cubre los costos totales de la estancia en Japón.

#### **Información de contacto**

L.A. Raquel Verduzco Ávila

Oficial de Programas de Cooperación JICA-México Office

Av. Ejército Nacional núm. 418-201

Col. Polanco, 11570

**Teléfono:** 55 45 25 12

**Fax:** 55 45 25 20

## **REINO UNIDO**

### **British Council, Ministerio de Asuntos Exteriores y de la Commonwealth, Becas Chevening**

El gobierno británico, mediante la Embajada Británica, British Chevening Scholarships, ofrece diez plazas para estudios de postgrado; se cubre la colegiatura durante el primer año de estudios. El CONACYT cubre la manutención durante todo el programa de estudios y la colegiatura a partir del segundo año. El seguro médico lo cubre el gobierno del Reino Unido mediante la universidad.

#### **Información de contacto**

Lic. Angélica Careaga,

Directora de Educación e Información,

Lic. Galo Ruiz,

Promoción Educativa

Lope de Vega núm. 316, Col. Polanco,

C.P. 11570, México, D.F.

**Teléfono:** 52 63 19 25

**Fax:** 52 63 19 10

**Correo electrónico:** [angelica.careaga@britishcouncil.org.mx](mailto:angelica.careaga@britishcouncil.org.mx)

[galo.ruiz@britishcouncil.org.mx](mailto:galo.ruiz@britishcouncil.org.mx)

### **London School of Economics and Political Sciences**

La London School of Economics and Political Sciences ofrece el 10% de descuento en la colegiatura, en estudios de postgrado, durante todo el programa de estudios. El CONACYT cubre el complemento de la colegiatura y los costos de manutención. El seguro médico lo cubre el gobierno del Reino Unido mediante la universidad.

#### **Información de contacto**

Anna Debska  
Student Recruitment Officer  
Houghton Street  
London WC2A 2AE  
**Correo electrónico:** a.debska@lse.ac.uk  
**Página electrónica:** www.lse.ac.uk

### **Heriot-Watt University**

La Heriot-Watt University ofrece veinte plazas para estudios de postgrado: para diez estudiantes de maestría, el 15% de descuento en la colegiatura durante todo el programa de estudios; y para diez estudiantes de doctorado, el 50% de descuento en la colegiatura por un periodo máximo de tres años. El CONACYT cubre el complemento de la colegiatura y los costos de manutención. El seguro médico lo cubre el gobierno del Reino Unido mediante la universidad.

#### **Información de contacto**

Lorna Halliday  
Senior International Officer  
EH14 4AS  
Edinburg, United Kingdom  
**Teléfono:** 44 131 451 3877  
**Fax:** 44 131 451 3630  
**Correo electrónico:** L.Halliday@hw.ac.uk  
**Página electrónica:** www.hw.ac.uk

### **University of Bath**

La University of Bath ofrece el 10% de descuento en la colegiatura para estudios de postgrado durante todo el programa de estudios. El CONACYT cubre el complemento de la colegiatura y los costos de la manutención. El seguro médico lo cubre el gobierno del Reino Unido mediante la universidad.

### **Información de contacto**

Andrew Howman

Head, International Office

University of Bath

BA2 7AY

**Correo electrónico:** [international-office@bath.ac.uk](mailto:international-office@bath.ac.uk)

**Página electrónica:** [www.bath.ac.uk](http://www.bath.ac.uk)

### **University of Birmingham**

La University of Birmingham ofrece una beca para estudios de postgrado. El CONACYT cubre el complemento de la colegiatura y los costos de manutención. El seguro médico lo cubre el gobierno del Reino Unido mediante la universidad.

### **Información de contacto**

Claire Dignon

International Officer

International Office

Edgbaston

Birmingham B15 2TT

**Correo electrónico:** [international@bham.ac.uk](mailto:international@bham.ac.uk)

**Página electrónica:** [www.bham.ac.uk](http://www.bham.ac.uk)

### **University of Cardiff**

La University of Cardiff ofrece veinticinco plazas para estudios de postgrado, con el 10% de descuento en la colegiatura durante todo el programa de estudios. El CONACYT cubre el complemento de la colegiatura y los costos de manutención. El seguro médico lo cubre el gobierno del Reino Unido mediante la universidad.

### **Información de contacto**

Dr. Tim Westlake

Director International Division

42 Park Palace

Cardiff CF103BB

**Correo electrónico:** [international@cf.ac.uk](mailto:international@cf.ac.uk)

**Página electrónica:** [www.cf.ac.uk/international](http://www.cf.ac.uk/international)

### **University of East Anglia**

Este año la UEA ha firmado un convenio con el CONACYT para ofrecer veinticinco becas parciales del 50%, con la posibilidad de 100%, a candidatos sobresalientes. La UEA también tiene un convenio de este año con el British Council para ofrecer dos becas del 100% para estudios en las siguientes áreas: Ciencias Biológicas, Negocios, Estudios en Desarrollo, Medio Ambiente, Economía, Matemáticas y Leyes.

### **Información de contacto**

Gérard Goulé

Director Admissions & International Office

Norwich NR4 7TJ

**Correo electrónico:** [intl-office@uea.ac.uk](mailto:intl-office@uea.ac.uk)

**Página electrónica:** [www.uea.ac.uk/international](http://www.uea.ac.uk/international)

### **University of Essex**

La University of Essex ofrece veinticinco plazas de postgrado con el 20% de descuento en la colegiatura durante todo el programa de estudios. El CONACYT cubre el complemento de la colegiatura y los costos de manutención. El seguro médico lo cubre el gobierno del Reino Unido mediante la universidad.

### **Información de contacto**

Edmundo Hernández  
Assistant Director, Overseas Relations  
Wivenhoe Park  
Colchester CO4 3SQ  
**Correo electrónico:** hernev@essex.ac.uk  
**Página electrónica:** www.essex.ac.uk

### **University of Lancaster**

La University of Lancaster ofrece veinte plazas para estudios de postgrado con el 10% de descuento en la colegiatura durante todo el programa de estudios. El CONACYT cubre el complemento de la colegiatura y los costos de manutención. El seguro médico lo cubre el gobierno del Reino Unido mediante la universidad.

### **Información de contacto**

Mark McGrath  
International Officer and  
Socrates-Erasmus Institutional Coordinator  
Lancaster University  
Lancaster  
LA1 4YW  
**Teléfono:** 44 (0) 152 459 2013  
**Fax:** 44(0) 152 459 3907  
**Correo electrónico:** s.m.mcgrath@lancaster.ac.uk  
**Página electrónica:** www.lancs.ac.uk

### **University of Leeds**

La University of Leeds ofrece veinticinco plazas para estudios de postgrado, con el 10% de descuento en la colegiatura durante todo el programa de estudios. El CONACYT cubre el complemento de la colegiatura y los costos de manutención. El seguro médico lo cubre el gobierno del Reino Unido mediante la universidad.

### **Información de contacto**

Louse McCarthy  
International Office  
University of Leeds  
Leeds LS2 9JT  
Teléfono: 44 113 343 3972  
Fax: 44 113 343 4056  
Correo electrónico: [international@leeds.ac.uk](mailto:international@leeds.ac.uk)  
Página electrónica: [www.leeds.ac.uk/](http://www.leeds.ac.uk/)

### **University of Leicester**

La University of Leicester ofrece seis plazas para estudios de postgrado. El CONACYT cubre el complemento de la colegiatura y los costos de manutención. El seguro médico lo cubre el gobierno del Reino Unido mediante la universidad.

### **Información de contacto**

Robin Rhodes  
International Officer  
International Office  
University Road  
Leicester LE1 7RH  
United Kingdom  
Teléfono: 44 (0) 116 252 5142  
Fax: 44 (0) 116 252 5127  
Correo electrónico: [rr32@le.ac.uk](mailto:rr32@le.ac.uk)  
Página electrónica: [www.le.ac.uk](http://www.le.ac.uk)

### **University of Liverpool**

La University of Liverpool ofrece veinte plazas para estudios de postgrado con el 10% de descuento en la colegiatura durante todo el programa de estudios. El CONACYT cubre el complemento de la colegiatura y los costos de manutención. El seguro médico lo cubre el gobierno del Reino Unido mediante la universidad.

#### **Información de contacto**

Jennifer Whetstone  
International Officer  
International Recruitment & Relations Officer  
University of Liverpool  
**Teléfono:** 44 (0) 151 794 6730  
**Fax:** 44 (0) 151 794 6733  
**Correo electrónico:** [irro@liverpool.ac.uk](mailto:irro@liverpool.ac.uk)  
**Página electrónica:** [www.liv.ac.uk/](http://www.liv.ac.uk/)

### **University of Manchester Institute of Sciences and Technology (UMIST)**

Esta universidad ofrece diez plazas par estudios de postgrado con el 10% de descuento en la colegiatura durante el primer año de estudios de maestría y tres años de doctorado. El CONACYT cubre el complemento de la colegiatura y los costos de manutención. El seguro médico lo cubre el gobierno del Reino Unido mediante la universidad.

#### **Información de contacto**

Fiona Brown  
Recruitment and International Office  
PO Box 88  
Manchester M60 1QD  
**Correo electrónico:** [F.Brown@umist.ac.uk](mailto:F.Brown@umist.ac.uk)  
**Página electrónica:** [www.umist.ac.uk/](http://www.umist.ac.uk/)

## **University of Nottingham**

La University of Nottingham ofrece el 15% de descuento en la colegiatura para estudios de maestría, el 10% de descuento para estudios de doctorado, y el 20% de descuento para los estudiantes que sean aceptados en la escuela de arquitectura ambiental; y por cada diez becarios de CONACYT la University of Nottingham otorgará una beca completa de colegiatura. Estos descuentos serán aplicados durante la vigencia de la beca. Asimismo, se cubrirá el costo de cursos avanzados de inglés técnico para los estudiantes de doctorado en áreas de ciencia y tecnología. El CONACYT cubre el complemento de la colegiatura y los costos de manutención. El seguro médico lo cubre el gobierno del Reino Unido mediante la universidad.

### **Información de contacto**

Rocío Ortega del Toro  
International Office  
University of Nottingham  
Nottingham, NG7 2RD  
Teléfono: 44 115 846 6888  
Fax: 44 115 951 5155  
Correo electrónico: [rocio.ortega@nottingham.ac.uk](mailto:rocio.ortega@nottingham.ac.uk)  
Página electrónica: [www.nottingham.ac.uk](http://www.nottingham.ac.uk)

## **University of Sheffield**

La University of Sheffield ofrece diez plazas para estudios de postgrado con el 10% de descuento en la colegiatura durante todo el programa de estudios. El CONACYT cubre el complemento de la colegiatura y los costos de manutención. El seguro médico lo cubre el gobierno del Reino Unido mediante la universidad.

### **Información de contacto**

Angela Todd  
Associate Director of the International Office  
4 Palmerston Road  
Sheffield S10 2TE  
Correo electrónico: [a.todd@sheffield.ac.uk](mailto:a.todd@sheffield.ac.uk)  
Página electrónica: [www.sheffield.ac.uk](http://www.sheffield.ac.uk)



### **University of Southampton**

La University of Southampton ofrece cuatro plazas para estudios de postgrado. El CONACYT cubre el complemento de la colegiatura y los costos de manutención. El seguro médico lo cubre el gobierno del Reino Unido mediante la universidad.

#### **Información de contacto**

Jo L Nesbitt (Ms)  
Senior International Officer  
Academic Registrar's Department  
University of Southampton  
Highfield, Southampton  
SO17 1BJ United Kingdom  
**Teléfono:** 00 23 805 927 61  
**Fax:** 00 23 805 957 89  
**Página electrónica:** [www.soton.ac.uk/](http://www.soton.ac.uk/)

### **University of Strathclyde**

La University of Strathclyde ofrece el 10% de descuento en la colegiatura para estudios de maestría, y el 15% para estudios de doctorado, durante todo el programa de estudios. El CONACYT cubre el complemento de la colegiatura y los costos de manutención. El seguro médico lo cubre el gobierno del Reino Unido mediante la universidad.

#### **Información de contacto**

Michelle Stewart, BA, DipM  
International Liaison Office  
Graham Hills Building  
50 George Street  
Glasgow G1 1QE  
**Teléfono:** 44 141 548 2593  
**Fax:** 44 141 552 7493  
**Correo electrónico:** [m.stewart@misstrath.ac.uk](mailto:m.stewart@misstrath.ac.uk)  
**Página electrónica:** [www.strath.ac.uk](http://www.strath.ac.uk)

### **University of Sussex**

La University of Sussex ofrece diez plazas para estudios de postgrado, con el 10% de descuento en la colegiatura durante todo el programa de estudios. El CONACYT cubre el complemento de la colegiatura y los costos de manutención. El seguro médico lo cubre el gobierno del Reino Unido mediante la universidad.

### **Información de contacto**

Elisabeth Groen  
American Programmes Officer  
International & Study Abroad Office  
University of Sussex  
Falmer, Brighton BN1 9QN, UK  
**Teléfono:** 44 (1273) 67 8422 / 8002  
**Fax:** 44 (1273) 67 8640  
**Correo electrónico:** e.a.a.groen@sussex.ac.uk  
**Página electrónica:** [www.sussex.ac.uk/central/international/](http://www.sussex.ac.uk/central/international/)

### **University of Warwick**

La University of Warwick ofrece diez plazas para estudios de postgrado. El CONACYT cubre el complemento de la colegiatura y los costos de manutención. El seguro médico lo cubre el gobierno del Reino Unido mediante la universidad.

### **Información de contacto**

Antony Gribbon, MA  
Director International Office  
Coventry, CV4 7AL  
**Correo electrónico:** int.office@admin.warwick.ac.uk  
**Página electrónica:** [www.warwick.ac.uk](http://www.warwick.ac.uk)

### **University of York**

La University of York ofrece quince plazas para estudios de postgrado, con el 10% de descuento en la colegiatura para estudios de maestría, y el 15% para estudios de doctorado, durante todo el programa de estudios. El CONACYT cubre el complemento de la colegiatura y los costos de manutención. El seguro médico lo cubre el gobierno del Reino Unido mediante la universidad.

### **Información de contacto**

Simon Willis

Director, International Office

University of York

York YO10 5DD UK

**Teléfono:** 44 1904 43 3532

**Fax:** 44 1904 43 2468

**Correo electrónico:** [sjw19@york.ac.uk](mailto:sjw19@york.ac.uk)

**Página electrónica:** [www.york.ac.uk/international](http://www.york.ac.uk/international)

## **RUSIA**

### **Universidad Estatal de Moscú Lomonosov**

La Universidad Estatal de Moscú Lomonosov ofrece cincuenta plazas para estudios de postgrado; cobrará tarifas de colegiatura preferenciales durante todo el programa de estudios. El CONACYT cubre los costos de la colegiatura, tarifa preferencial, la manutención y el seguro médico.

### **Información de contacto**

Centro Internacional de Investigaciones “Lomonosov”

Alejandro Avilés Cruz

Director General

Av. 5 de Mayo núm. 57

Despacho 9, primer piso

Col. Centro, C.P. 06000

Del. Cuauhtémoc, México D.F.

**Teléfonos:** (55) 55 18 23 74

**Correo electrónico:** [aaviles1@yahoo.com](mailto:aaviles1@yahoo.com)



## **Fundación Cultural y de Estudios Sociales (CYES)**

### **Información general**

El propósito de la fundación privada benéfico-docente y cultural, es la promoción, el desarrollo, la formación, la protección y el fomento de toda clase de actividades, estudios e iniciativas de tipo cultural, artístico o social que ayuden a la mejora de conocimientos en centros nacionales o extranjeros, bien por propia iniciativa o de otras entidades públicas o privadas.

### **Información de solicitud**

Estas becas, ayudas o premios se concederán por parte de la Fundación Cultural y de Estudios Sociales en proporción directa a las necesidades y a las calificaciones obtenidas.

### **Beneficios**

Se cuenta con dos modalidades de becas:

Beca de matrícula (incluye derecho de matrícula).

Beca parcial de matrícula (reducción de un porcentaje de los derechos de matrícula).

### **Información de contacto**

Apartado de Correos 736

C.P. 12080, Castellón, España

Teléfono: +34 964 23 31 33

Fax: +34 964 23 31 44

Correo electrónico: [fundacion@cyes.org](mailto:fundacion@cyes.org)

Página electrónica: [www.cyes.org](http://www.cyes.org)

### **Programas académicos**

Maestría en Cooperación Internacional para el Desarrollo

Experto en Gestión de ONG's y Diseño de Programas para el Desarrollo

Maestría en Ayuda Alimentaria, Humanitaria y de Emergencias

Maestría en Agricultura Campesina, Diversidad e Interculturalidad

Maestría en Desarrollo Rural Sostenible

## German Academic Exchange Service (DAAD)

### Información general

El DAAD promueve las relaciones culturales en el campo de la educación superior y de las ciencias, sobre todo mediante el fomento del intercambio de estudiantes, graduados y científicos. Sus programas están abiertos a todos los países y a todas las disciplinas, y patrocinan por igual a estudiantes y a científicos nacionales y extranjeros.

Más de doscientos programas del DAAD abarcan desde los intercambios de breve duración para fines de investigación o docencia, hasta becas de doctorado de varios años para graduados procedentes de países en vías de desarrollo, y desde visitas informativas de delegaciones de rectores extranjeros, hasta los programas regionales concebidos a largo plazo para la estructuración de centros superiores eficientes en el Tercer Mundo.

### Información de solicitud

Dónde y hasta qué fechas límite es posible solicitar una beca del DAAD, puede averiguarse en las oficinas exteriores del DAAD o en las representaciones diplomáticas alemanas en su país de origen.

### Criterios

- ❖ Los rendimientos de estudios y exámenes hasta el presente, así como conocimientos científicos especiales.
- ❖ Promesa de un profesor universitario alemán para el asesoramiento científico de un solicitante; contactos entre el instituto del país de origen y el anfitrión.
- ❖ Dado el caso, conocimientos de idioma alemán.
- ❖ Características generales de la personalidad relevantes para una estadía en el extranjero.
- ❖ Dado el caso, importancia del proyecto para el país de origen, en cuanto a la política de desarrollo.

### Beneficios

Junto a una cuota mensual fijada por el DAAD conforme a su status académico, gastos de viaje, seguros de enfermedad, de accidentes y de responsabilidad civil. Los detalles se encuentran en las descripciones de los programas.

### Para su atención especial

No puede disfrutarse simultáneamente la beca del DAAD y apoyos de otros donantes de becas alemanas o de otras oficinas estatales alemanas. Otra promoción extranjera o ganancias

adicionales por medio de actividades remuneradas serán en parte descontadas de la beca. Solamente con la autorización del DAAD es admisible desarrollar actividades paralelas.

### **Información de contacto**

El DAAD mantiene una oficina de información en Costa Rica y México.

**CONARE**

Apartado 1174-1200, Pavas

San José, Costa Rica

**Teléfono:** (506) 296-8231

**Fax:** (506) 296-2876

**Correo electrónico:** daad@conare.ac.cr

**Página electrónica:** www.daad.org

Deutsche Botschaft Presse-und Kulturabteilung

Molière 118, Col. Polanco

C.P.11550 México, D.F

**Teléfono:** (525) 5281-7398

**Fax:** (525) 5280-7397

**Correo electrónico:** daadmex@prodigy.net.mx

**Página electrónica:** comenius.cele.unam.mx/daad/

www.wgl.de/DAAD

### **Programas de becas**

El DAAD administra más de doscientos programas de diferente índole y con distintas fuentes de financiamiento. Las becas son individuales y se dirigen a personas de todas las universidades fuera de Alemania. Por la variedad de programas es sumamente importante elegir la beca adecuada. No existe una beca del DAAD, sino un abanico de instrumentos, por lo que es necesario leer atentamente las descripciones de las becas. Adicionalmente, el DAAD administra varios programas de fomento a la investigación y programas de docencias, como se puede ver en seguida. Más información acerca de los programas se encuentra en la página del DAAD en Bonn.

### **Becas de investigación para doctorantes y jóvenes científicos**

Esta modalidad de becas ofrece a los jóvenes científicos la posibilidad de realizar un proyecto de investigación o de perfeccionamiento científico en una universidad o en una entidad de investigación no universitaria en Alemania.

**Duración:** De uno a diez meses; para la realización del doctorado completo puede ser de tres años y, en casos excepcionales, de cuatro años.

**Beneficios:** 715 euros para graduados en posesión del primer título, 795 euros para doctorantes, o 975 euros para graduados con un mínimo de dos años de experiencia profesional científica.

ca, gastos de viaje, seguro médico, ayuda para la investigación (en estancias de más de seis meses), ayuda para gastos familiares (en su caso, en estancias de más de seis meses), ayuda para el costo de vivienda (en su caso, en estancias de más de seis meses), curso de alemán.

**Fecha límite:** Finales de octubre, inicios de noviembre.

### **Programa especial de becas de doctorado y posdoctorados Becas DAAD-Leibniz**

Estas becas ofrecen a jóvenes investigadores la posibilidad de realizar un proyecto de investigación o de ampliación de estudios en uno de los Institutos Leibniz. Los campos de investigación quedan fijados por los institutos.

**Duración:** De uno a tres años.

**Beneficios:** Una beca mensual de 1840 euros. No se podrán conceder ayudas adicionales. El Instituto Leibniz en cuestión decidirá sobre el financiamiento de un curso de idioma de dos meses, gastos de viaje y de transporte de equipaje, y un suplemento para el seguro médico. Para las estancias de más de seis meses se concederá una ayuda de estudios e investigación y, si se diera el caso, ayudas para los gastos de alquiler y suplementos por cargas familiares.

**Fecha límite:** Consulte la página electrónica.

### **Becas de investigación corta**

Se fomentan proyectos de investigación de duración limitada, que pueden consistir en la recopilación de datos para la presentación de una tesis doctoral o para obtener un título avanzado en México, o bien para realizar estudios especiales.

**Duración:** De uno a seis meses. No están restringidas a determinadas fechas y no son prorrogables.

**Beneficios:** Los becarios perciben una beca mensual de 900 euros. En casos excepcionales pueden concederse ayudas adicionales, en particular para cubrir gastos de viaje y el seguro médico.

**Fecha límite:** La convocatoria de esta beca está siempre abierta; por ende, se pueden entregar las solicitudes en cualquier momento del año. A partir de la entrega hay que contar con aproximadamente 4-6 meses de evaluación.

### **Cursos de postgrado (estudios de ampliación, maestrías y doctorados)**

El programa se dirige principalmente a profesionales en oficinas del gobierno, entidades públicas descentralizadas y al sector privado. Las áreas específicas son: ingeniería, agricultura, medio ambiente, economía, geociencias, etcétera, con especial relevancia para países en vías de desarrollo.

Más información sobre estos cursos la encontrará en las páginas de la Association of German Postgraduate Studies (AGEP) ([www.agep.edu/](http://www.agep.edu/))

**Beneficios:** Se abona una beca mensual cuya cuantía depende del nivel de formación del becario (por regla general, 715 o 975 euros).

**Fecha límite:** Agosto.



## FULBRIGHT

### Información general

El programa Fulbright se creó en 1946, al final de la segunda guerra mundial, para fomentar el entendimiento entre ciudadanos de los Estados Unidos y los de los demás países del mundo a través del intercambio de conocimientos y habilidades. Los programas de becas Fulbright son administrados por comisiones binacionales o en algunos casos por las embajadas de los Estados Unidos.

Nicaragua, Embajada de los Estados Unidos-Managua

[usembassy.state.gov/managua/www/whful.html](http://usembassy.state.gov/managua/www/whful.html)

Panamá, Embajada de los Estados Unidos

[usembassy.state.gov/posts/pm1/www/whkeduc.html](http://usembassy.state.gov/posts/pm1/www/whkeduc.html)

Guatemala, Embajada de los Estados Unidos

[usembassy.state.gov/guatemala/www/whpaoe.html](http://usembassy.state.gov/guatemala/www/whpaoe.html)

El Salvador, Embajada de los Estados Unidos-San Salvador

[usinfo.org.sv/exchanges-scholarships.htm](http://usinfo.org.sv/exchanges-scholarships.htm)

Honduras, Embajada de los Estados Unidos-Tegucigalpa

[usmission.hn/English/mission/sections/public.htm](http://usmission.hn/English/mission/sections/public.htm)

Costa Rica, Embajada de los Estados Unidos-San José

[usembassy.or.cr/education.html](http://usembassy.or.cr/education.html)  
[embajadausa.org.ve/www/main.html](http://embajadausa.org.ve/www/main.html)

Para México, la Comisión México-Estados Unidos para el Intercambio Educativo y Cultural (COMEXUS) es la principal organización binacional dedicada a promover el entendimiento entre México y los Estados Unidos a través de los intercambios educativos entre ciudadanos de los dos países que demuestren excelencia académica.

Los programas Fulbright-García Robles permiten que tanto estudiantes como académicos e investigadores mexicanos realicen estudios de postgrado, estancias de investigación e intercambio en los Estados Unidos, y viceversa.

COMEXUS cree que los individuos con experiencia internacional se transforman en herramientas clave para cimentar y promover las relaciones bilaterales entre México y los Estados Unidos en el contexto de una creciente integración hemisférica. Además de contar



con programas académicos sólidos, COMEXUS busca estimular y desarrollar formas innovadoras de intercambio académico. Busca promover el más amplio acceso posible y la diversidad de sus programas en un marco de excelencia. Se esfuerza por identificar y estimular la participación de becarios que tenga un efecto significativo en sus sociedades.

Las becas Fulbright-García Robles se concursan mediante convocatorias abiertas.

### **Criterios**

- ❖ No son elegibles los mexicanos: con doble nacionalidad (mexicana-estadounidense); con residencia en los Estados Unidos; o que estén viviendo o estudiando en los Estados Unidos durante el periodo que comprende desde la presentación de su solicitud hasta el inicio de sus cursos o actividades.
- ❖ Se da preferencia a quienes no han realizado estudios de licenciatura en los Estados Unidos, que no han vivido por periodos mayores a seis meses en ese país y que soliciten la realización de estudios a un nivel superior del último grado académico obtenido.
- ❖ Las becas para realizar estudios de maestría o de doctorado son otorgadas por un año académico (2 semestres por año) y renovables por otro año académico, en el caso de maestría, y por dos años académicos para doctorado. Las renovaciones están sujetas a resultados académicos sobresalientes.

## **PROGRAMAS DE BECAS**

### **Programas para estudiantes y profesores universitarios**

Se otorgan becas para estudios de postgrado. Existen varias modalidades.

- a) Estudiantes Regular
- b) Estudiantes de Provincia
- c) Fulbright-García Robles-SAMFE
- d) Estudiantes de Derecho, Administración de Empresas y áreas afines
- e) Fulbright-OEA en Ecología
- f) Formación de Profesores Regular
- g) Formación de Profesores PROMEP

### **Beneficios**

Beca anual total o parcial, dependiendo del programa; colocación en el programa de postgrado sugerido por la comisión, conforme a una lista de opciones de universidades acordada entre el estudiante y la comisión; posibilidad de exención total o parcial de colegiatura gestionada por la comisión; curso intensivo de inglés y de orientación para el becario (en caso necesario); seguro médico Fulbright para el becario.

**Cierre de convocatoria:** Mayo.

### **Programas para investigadores**

Este programa brinda la oportunidad a los académicos del sistema de educación superior de realizar una investigación avanzada en los Estados Unidos. Se da preferencia a los miembros activos del Sistema Nacional de Investigadores (SNI), a aquellos solicitantes que no han participado en estancias similares de investigación en los Estados Unidos y a los candidatos que disponen de la invitación de una institución anfitriona en el momento de presentar la solicitud. Hay varias modalidades:

- a) Investigadores
- b) Tesis Doctorales
- c) Académicos de la Frontera
- d) New Century Scholars

### **Beneficios**

Manutención mensual y seguro médico Fulbright para el becario.

**Cierre de convocatoria:** Octubre.

### **Profesores Visitantes (SIR's)**

Este programa está dirigido a profesores de las instituciones de educación superior mexicanas para impartir clases en universidades estadounidenses por un periodo de 3 a 9 meses. Las universidades estadounidenses participantes proporcionan el área y el perfil académico del profesor visitante a través del boletín anual del "Council for International Exchange of Scholars" (CIES). Cuando estas solicitudes son presentadas a la comisión por parte del CIES, se promueven a través de nuestra página electrónica.

**Beneficios:** Manutención mensual, gastos de viaje y seguro médico Fulbright para el becario.

**Cierre de convocatoria:** Marzo.

### **Hubert H. Humphrey**

La Comisión convoca a profesionales y líderes destacados en su área de especialización (no incluye académicos ni recién egresados) para concursar en este programa para el año 2004-2005. La universidad estadounidense reúne a un grupo de profesionistas de diferentes partes del mundo, con intereses profesionales afines, que asisten a cursos universitarios y realizan estancias por un año académico, con el propósito de enriquecer su vida profesional. En este programa no se obtiene grado o título académico.

**Áreas de especialización:** Comunicación/Periodismo, Desarrollo Económico, Administración de Recursos Humanos/Naturales y Medio Ambiente, Finanzas y Banca, Políticas Públicas y Administración Pública, Derecho y Derechos Humanos, Desarrollo de la Agricultura/Economía Agrícola, Planeación Educativa, Planeación Regional y Urbana, Políticas y Administración de la Tecnología, Administración de la Salud con énfasis en Tratamiento, Educación y Prevención de Drogas.

**Beneficios:** Gastos de viaje, manutención mensual según el costo de vida del lugar y seguro médico Fulbright para el becario.

**Cierre de convocatoria:** Octubre.

### **Programas para invitar a especialistas estadounidenses a instituciones mexicanas**

1. Para estancias cortas (2 a 6 semanas)

❖ *Fulbright Senior Specialists*

Se otorga una beca para que un profesor o investigador estadounidense de prestigio realice una estancia de 2 a 6 semanas en alguna institución mexicana, con el objetivo de fomentar el entendimiento educativo entre México y los Estados Unidos. La institución receptora, en coordinación con el profesor visitante, definen las actividades a realizarse. La beca incluye transportación internacional, viáticos más \$200 USD por honorarios por día para el profesor estadounidense visitante. Los costos de viáticos, hospedaje, comidas y transportación locales serán cubiertos por la institución anfitriona.

2. Para estancias de 3 a 9 meses

❖ *Profesores/Investigadores*

En este programa las instituciones mexicanas pueden invitar académicos estadounidenses a impartir cursos y/o hacer investigación por periodos de tres a nueve meses en todas las áreas del conocimiento. Una vez seleccionado el becario estadounidense, éste recibirá como parte de la beca: boleto aéreo internacional viaje redondo, suma para *relocation*, manutención y estipendio mensuales, y una suma de \$500 a \$1 000 USD para compra de materiales educativos, los cuales serán donados a la institución mexicana anfitriona.

Para mayor información sobre estos y otros programas consúltese la página electrónica: [www.comexus.org.mx](http://www.comexus.org.mx)



## Fundación Carolina

### Información general

La Fundación Carolina es una institución que promueve las relaciones culturales y la cooperación en el ámbito educativo y científico entre España y el resto del mundo, especialmente con los países de la Comunidad Iberoamericana de Naciones. El programa de becas está dirigido a jóvenes titulados en estudios superiores y profesionales e investigadores.

### PROGRAMAS DE BECAS

#### Becas de Altos Estudios Profesionales

El propósito es apoyar la ampliación de estudios y la formación de postgraduados, profesores, investigadores, artistas y profesionales procedentes principalmente de Iberoamérica.

Fecha límite: Marzo.

#### Programas disponibles:

- ❖ Postgrado en Integración Regional y Relaciones Económicas Internacionales (Economía).
- ❖ Máster en Recursos Humanos (Economía).
- ❖ Máster en Desarrollo Local-Rural (Economía).
- ❖ Máster Intensivo en Dirección de Centros Educativos (Educación e Historia).
- ❖ Políticas e Instrumentos de Gestión Ambiental (Medio Ambiente).
- ❖ Maestría de Estudios Latinoamericanos (Política).
- ❖ Máster en Acción Política y Participación Ciudadana en el Estado de Derecho (Política).
- ❖ Máster en Gobierno de las Organizaciones (Política).

#### Programa de visitantes

Dirigido a extranjeros relevantes y con proyección al futuro en sus respectivos países, principalmente aquellos con los que España tiene estrechos vínculos de relación política.

#### El Centro de Estudios Hispánicos e Iberoamericanos, integrado en la Fundación Carolina

Pretende fomentar los estudios sobre la cultura hispánica y su influencia en el mundo, con especial atención hacia Iberoamérica.

### **Beneficios de los programas de becas**

Hay cuatro modalidades de becas de la Fundación Carolina: Beca Total, Beca Parcial, Ayuda al Estudio y Crédito Educativo (México y Panamá).

La Beca Total comprende: Gastos de viaje, seguro médico privado, 1 200 euros mensuales o bien alojamiento en régimen de pensión completa, dependiendo de cada programa, y el 100% de la matrícula.

La Beca Parcial comprende: Gastos de viaje, seguro médico privado, 1 200 euros mensuales o bien alojamiento en régimen de pensión completa, dependiendo de cada programa.

La Ayuda al Estudio es un apoyo de cuantía variable que puede comprender uno o varios de los siguientes conceptos: Gastos de viaje, seguro médico privado y un porcentaje de descuento en la matrícula.

El Crédito Educativo. La Fundación Carolina está realizando gestiones para que los becarios que reciban Beca Parcial o Ayuda al Estudio puedan obtener créditos educativos en condiciones especiales.

**Devolución:** Los créditos tendrán un plazo máximo de devolución de cuatro años, con un año de carencia.

### **Información de contacto**

Contacte a la representación española en su país.

Agencia Española de Cooperación Internacional

Avenida de los Reyes Católicos núm. 4

C.P. 28040, Madrid, España

**Teléfonos:** (349) 1583-8100

**Fax:** (349) 1583-8310

**Página electrónica:** [www.aeci.es](http://www.aeci.es)

[www.fundacioncarolina.es](http://www.fundacioncarolina.es)

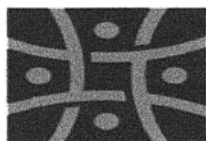

## FORD FOUNDATION INTERNATIONAL FELLOWSHIPS PROGRAM

### Fundación Ford

#### Información general

La Fundación Ford es un recurso para personas e instituciones innovadoras de todo el mundo. Sus objetivos son:

- ❖ Fortalecer los valores democráticos.
- ❖ Reducir la pobreza y la injusticia.
- ❖ Fomentar la cooperación internacional.
- ❖ Impulsar el desarrollo humano.

Sus actividades ayudan a lograr un entendimiento común que fomenta la excelencia y permite a las personas mejorar sus vidas y reforzar su compromiso con la sociedad.

#### PROGRAMAS DE BECAS

##### Programa Regional de Becas de Postgrado en Ciencias Sociales

La Fundación Ford ofrece becas complementarias a ciudadanos centroamericanos que desean realizar estudios de maestría y doctorado fuera de su país de origen, en Ciencias Sociales (Antropología, Ciencia Política, Economía, Geografía, Historia y Sociología).

El programa es administrado por el Institute of International Education (IIE).

**Beneficios:** En términos generales, estas becas cubren parte o la totalidad de la manutención del becario y de su familia, seguro médico y parte de la colegiatura.

**Duración:** 20 meses.

**Criterios:** Ser ciudadano de El Salvador, Guatemala, Honduras y Nicaragua y los estados de Chiapas, Campeche, Guerrero, Oaxaca, Tabasco, Veracruz y Yucatán en la República Mexicana. Demostrar que sus actividades están vinculadas con la promoción de la justicia social y con el análisis y desarrollo de su país o región. Tener calificación académica sobresaliente (mínimo 8.5 o equivalente). Demostrar admisión oficial al programa de postgrado seleccionado antes de recibir la beca. Presentar resultados del examen TOEFL con un mínimo de 213 y GRE de 550 por sección y no haber iniciado el programa de postgrado propuesto.

**Fecha límite:** Febrero.

### **Información de contacto**

Programa Regional de Becas de  
Postgrado en las Ciencias Sociales  
Instituto Internacional de Educación  
Liverpool núm. 31, Col. Juárez,  
C.P. 06600, México, D.F.

**Teléfono:** (55) 5703-0167

**Fax:** 5080-2801

**Correo electrónico:** mcolin@iie.com.mx

**Página electrónica:** [www.iie.org/latinamerica/soscien.htm](http://www.iie.org/latinamerica/soscien.htm)

### **Programa Internacional de Becas de Postgrado para Indígenas**

El programa es parte de un ambicioso proyecto educativo de carácter internacional promovido por la Fundación Ford en coordinación con diversos organismos nacionales en aproximadamente treinta países alrededor del mundo. El programa brinda la oportunidad de realizar estudios de postgrado a individuos pertenecientes a grupos sociales que han tenido acceso limitado a la educación superior.

En México, la Fundación Ford ha unido esfuerzos con el Centro de Investigaciones y Estudios Superiores en Antropología Social (CIESAS) y el International Institute of Education (IIE). Entre las áreas de estudio susceptibles de recibir apoyo destacan las siguientes: desarrollo y relaciones laborales; desarrollo financiero y económico; medio ambiente y desarrollo sustentable; desarrollo comunitario (agropecuario, rural y agroindustrial); educación, sexualidad y salud reproductiva; religión, sociedad y cultura; comunicación; arte y cultura; derechos humanos; cooperación internacional; gobierno y sociedad civil.

**Beneficios:** Beca completa, asistencia para facilitar su inscripción en los programas académicos que sean de su interés, cursos de perfeccionamiento del idioma extranjero y entrenamiento básico en computación.

**Duración:** Máximo 24 meses para maestría y 36 meses para doctorado.

**Criterios:** Ser ciudadano mexicano residente en el país, pertenecer a un grupo indígena, tener un promedio escolar mínimo de 8 en los estudios previos (licenciatura o maestría), poseer título o acta de examen profesional, tener experiencia en servicio comunitario, comprometerse a permanecer en México al concluir sus estudios, y no haber iniciado el programa de postgrado propuesto.

**Fecha límite:** Mayo.

**Información de contacto**

CIESAS

Dr. David Navarrete Gómez

Juárez núm. 87, Tlalpan

C.P. 14000, México, D.F.

**Teléfono:** 5655-9738, ext. 182

**Fax:** 5655-1402

**Correo electrónico:** [pibi@juarez.ciesas.edu.mx](mailto:pibi@juarez.ciesas.edu.mx)

**Página electrónica:** [www.ciesas.edu.mx](http://www.ciesas.edu.mx)



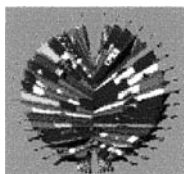

## **Organización de Estados Americanos (OEA)**

La Agencia Interamericana para la Cooperación y el Desarrollo (AICD) de la Organización de Estados Americanos (OEA) administra uno de los programas de becas y de capacitación multinacionales más grandes del hemisferio. Cada año, la agencia provee cientos de becas para estudios de postgrado y de investigación; becas para estudios de grado en universidades de la región, y becas para capacitación corta y especializada en instituciones educativas y centros de capacitación de los Estados miembros y observadores de la OEA.

### **Requisitos generales**

Ser ciudadano o residente permanente de un país miembro de la OEA; tener experiencia o estudios avanzados en el campo del curso especializado que se está solicitando; haber terminado una carrera universitaria y obtenido el título de una disciplina social, humanística o de intereses afines a los de la maestría; acreditar mediante certificado de estudios su capacidad de comprensión de textos en inglés.

### **Beneficios**

La OEA/AICD proporcionará a la entidad organizadora, apoyo financiero para atender seguro de salud, cuota para libros y gastos de alojamiento y de manutención durante el tiempo que dure el curso.

## **PROGRAMAS DE BECAS**

### **Programa de Becas para Estudios Académicos de Postgrado**

Estas becas son otorgadas para realizar estudios de grado o postgrado y/o investigación en una universidad o institución de educación superior de un Estado miembro. Los estudios pueden ser llevados a cabo de manera presencial o a distancia, o una combinación de ambas modalidades.

#### **a) Becas con prerequisites de admisión**

Maestría en Políticas Públicas

Facultad de Ciencias Políticas y Sociales.

Vista Hermosa III Zona 16, apartado postal 39C.

Ciudad de Guatemala. Guatemala.  
**Teléfono:** (502) 369-2151, ext. 2317  
**Fax:** (502) 369-2151, ext 2313  
**Coordinadora:** Caryl Alonso  
**Correo electrónico:** quirigua2000@yahoo.com  
**Fecha límite:** Abril.

Maestría en Estudios Latinoamericanos  
Facultad de Ciencias Políticas y Relaciones Internacionales  
Carrera 7 núm. 40-62, Edificio 9, Piso 2,  
Santa Fe de Bogotá  
**Teléfono:** (571) 320 8320, ext. 2480  
**Fax:** (571) 288 0830  
**Coordinadora:** Consuelo Ahumada  
**Correo electrónico:** cahumada@javeriana.edu.co  
**Fecha límite:** Diciembre.

**b) Becas sin prerequisites de admisión**

Maestría en Estudios Sociales y Políticos Latinoamericanos  
Departamento de Ciencias Sociales  
Almirante Barroso núm. 6,  
Santiago de Chile  
**Teléfono:** (562) 671 7130, ext. 228  
**Fax:** (562) 698 6873  
**Coordinador:** Carlos Fabián Pressacco  
**Correo electrónico:** fpressac@uahurtado.cl  
**Página electrónica:** [www.dii.uchile.cl/mgpp/](http://www.dii.uchile.cl/mgpp/)  
**Fecha límite:** Febrero.

**c) Becas colocadas por agencia**

Serán consideradas las solicitudes de estudio en los campos relacionados con las siguientes áreas: Educación, Medio Ambiente y Desarrollo Sostenible, Gobierno, Ciencia y Tecnología, Reducción de la Pobreza y Desarrollo Social. Los candidatos deberán contar con objetivos académicos claros, un área de estudio focalizada y objetivos de carrera para contribuir al desarrollo de los países. Los formularios de solicitud pueden encontrarse en [www.laspau.harvard.edu/OEA](http://www.laspau.harvard.edu/OEA).  
**Fecha límite:** Febrero.

### **Actualización Profesional (presencial y a distancia)**

Consulte la página electrónica para ver la lista de cursos cortos (varían cada año). La AICD ofrece oportunidades de actualización profesional a través de cursos cortos en áreas de capacitación especializada. Estas becas son organizadas a través de programas de cooperación con Estados miembros, Estados observadores, otros Estados, organizaciones regionales e internacionales, agencias públicas o privadas, instituciones filantrópicas, comerciales o de educación superior, y otras secciones de la Secretaría General de la OEA. La capacitación puede desarrollarse bajo las modalidades a distancia o presencial, o una combinación de ambas.

Programa de Cooperación Horizontal para Becas de Adiestramiento (CHBA)

Organization of American States

Department of Fellowships

17th St. Constitution Ave. NW

Washington, D.C. 20006

**Teléfono:** (202) 458 3000

**Página electrónica:** [www.oas.org](http://www.oas.org)

### **Programa Especial de Capacitación (PEC)**

Las becas de postgrado del Programa Especial de Capacitación (PEC) están dirigidas a ciudadanos o residentes permanentes de los Estados miembros de la OEA para que participen en cursos especializados que son ofrecidos por los países observadores permanentes de la OEA.

**Duración:** La vigencia de las becas de postgrado está sujeta a la duración de los cursos.

**Beneficios:** Manutención por la duración del curso; costo de la matrícula; materiales de estudio; seguro médico, y traslado local relacionado con la capacitación, transporte aéreo.

**Información de solicitud:** Los formularios deben ser obtenidos en la embajada del país que auspicia el curso. En estos casos, la fecha límite para la presentación de solicitudes sería indicada por la embajada respectiva.

### **Leo S. Rowe Pan American Fund**

Apoyo a estudiantes miembros de la OEA que han sido aceptados para estudios de postgrado en instituciones de los Estados Unidos.

**Beneficios:** El apoyo por estudiante es de \$7 500 dólares.

**Información de contacto**

Organization of American States

Department of Fellowships

17th St. Constitution Ave. NW

Washington, D.C. 20006

**Teléfono:** (202) 458 3000

**Página electrónica:** [www.oas.org/ROWE/](http://www.oas.org/ROWE/)

**Regular Training Program (PRA) Becas para Graduados**

Este programa es uno de los instrumentos de la Agencia Interamericana para la Cooperación y el Desarrollo (AICD) en materia de cooperación para el desarrollo.

**Duración:** Las becas son otorgadas inicialmente por periodos no mayores a doce meses.

**Beneficios:** Transporte aéreo; cuota mensual de ayuda para cubrir gastos de mantenimiento, la cual varía de acuerdo con el país donde se estudie; costos de la enseñanza, si corresponde, los cuales son pagados directamente al centro de estudios; cuota anual limitada para cubrir gastos de libros y materiales de estudio, y seguro médico.



**Organización de las Naciones Unidas  
(ONU)**

**Organización de las Naciones Unidas para la Educación,  
la Ciencia y la Cultura  
(UNESCO)**

Para ser considerado como candidato de la UNESCO, el solicitante deberá demostrar un mérito excepcional y tener el interés de contribuir al desarrollo social, cultural y/o económico de su país.

**PROGRAMAS DE BECAS**

**UNESCO Fellowship Bank Programme**

Esta beca se ofrece por un corto tiempo (seis meses máximo) para realizar estudios de postgrado.

**The Regular Programme**

La beca se otorga para facilitar la instrumentación de programas que serán administrados por la organización.

**The Participation Programme**

En este programa los becarios son apoyados con asistencia.

**Extra-budgetary Projects**

Este programa se sostiene con un pequeño presupuesto, por tal razón se apoya a los candidatos interesados en programas cortos (que generalmente no exceden de dos meses).

**Instituto de Educación de la UNESCO (UIE)**

Se ofrecen becas por un corto periodo de tiempo en el área de Educación, UNESCO/Patrimonio Mundial, para la protección del patrimonio cultural y natural.

### **Programa de Becas Indígenas**

Este programa de la Oficina del Alto Comisionado de Derechos Humanos de las Naciones Unidas tiene como objetivo dar a hombres y mujeres de las poblaciones indígenas la oportunidad de obtener conocimientos en materia de derechos humanos internacionales en general, y de derechos indígenas en particular, para que puedan prestar asistencia a sus organizaciones y comunidades, en la tarea de proteger y promover los derechos humanos entre sus poblaciones.

**Duración:** Junio a noviembre.

**Beneficios:** Transporte aéreo, alojamiento, seguro médico, cantidad mensual para cubrir los gastos diarios en Ginebra y, de ser necesario, un curso de inglés en el país de origen.

**Fecha límite:** Septiembre.

### **Información de contacto**

Oficina del Alto Comisionado de las Naciones Unidas  
para los Derechos Humanos  
Equipo de Proyectos Indígenas  
Subdivisión de Investigaciones y Derecho al Desarrollo  
Palacio de las Naciones CH-1211, Ginebra 10, Suiza

**Teléfono:** (412) 2917-9434/9272

**Fax:** (412) 2917-9010

### **Información adicional**

En adición al Programa de Becas de la OACDH, los hispanohablantes tienen la posibilidad de aplicar al Programa de Becas en cooperación con la Universidad de Deusto en Bilbao (OHCHR-Deusto Fellowship Programme). Este programa consiste en tres meses de intenso entrenamiento sobre Derechos Humanos en la Universidad en Bilbao. Después de los tres meses los becarios vendrán por dos meses a la Oficina del Alto Comisionado para los Derechos Humanos en Ginebra, con el fin de obtener experiencias prácticas. Además, los becarios participarán en el Grupo de Trabajo sobre Poblaciones Indígenas y tendrán la posibilidad de reunirse con agencias especializadas en Ginebra.



## Secretaría de Educación Pública (SEP)

### **Programa de Becas Complementarias**

La Secretaría de Educación Pública, con la finalidad de apoyar a estudiantes mexicanos que van a cursar un postgrado en el extranjero y que ya cuentan con una beca, pero cuyo monto resulta insuficiente, administra un programa de becas complementarias. Se favorecen estudios en las áreas de Educación, Ciencias Aplicadas y Exactas, Tecnología, Ciencias de la Salud, Ciencias Sociales (áreas no empresariales), Discapacidad, Estudios de Género, Pobreza Extrema y aquellos enfocados a propiciar el desarrollo social. Se excluyen de esta oferta las áreas de Derecho, Administración de Empresas, Contabilidad, Finanzas y Mercadotecnia.

**Fecha límite:** Agosto.

### **Información de contacto**

Departamento de Becas de Postgrado  
Donceles núm. 100, planta baja, Centro,  
Delegación Cuauhtémoc,  
C.P. 06029 México, D.F.,

**Teléfono:** 53 28 10 97/53 29 69 59

**Fax:** 53 29 69 58

**Correo electrónico:** [beca@sep.gob.mx](mailto:beca@sep.gob.mx)

**Página electrónica:** [www.sep.gob.mx](http://www.sep.gob.mx)

## **BECAS PARA ESTUDIANTES EXTRANJEROS**

### **Programa de becas para estudiantes latinoamericanos**

La Secretaría de Educación Pública, con la finalidad de dar cumplimiento a los compromisos tanto bilaterales como multilaterales que ha contraído con otros países, ofrece becas para que estudiantes latinoamericanos realicen estudios de postgrado en instituciones y universidades mexicanas.

**Beneficios:** Exención de colegiaturas y demás costos; gastos de manutención mensual por la cantidad de \$5 000 pesos mensuales; gastos de instalación por la misma cantidad; gas-

tos de impresión de tesis y de titulación hasta por la cantidad de dos meses-beca, y servicios médicos en el IMSS.

**Fecha límite:** Deberá consultarlo con la embajada o con la representación consular de México en su país de origen.

**Información de contacto**

Contacte a la embajada o a la representación consular de México en su país de origen.



## The Spencer Foundation

Esta fundación se propone buscar aquellas formas que impulsen la educación plena alrededor del mundo. Desde el principio, la fundación está convencida de que la investigación es fundamental para mejorar el ámbito educativo.

### PROGRAMAS DE BECAS PARA INVESTIGACIÓN

#### Major Research Grants

Este programa apoya proyectos de investigación que requieren de un apoyo mayor a \$35 000 dólares.

**Criterios:** El becario no puede recibir dos becas simultáneas para investigación de la Spencer Foundation.

#### Información de contacto

Major Research Grants Program  
The Spencer Foundation  
875 North Michigan Avenue, Suite 3930  
Chicago, Illinois 60611-1803  
**Teléfono:** (312) 274-6511  
**Correo electrónico:** [majgrant@spencer.org](mailto:majgrant@spencer.org)  
**Página electrónica:** [www.spencer.org](http://www.spencer.org)

#### Small Research Grants

Este programa apoya proyectos de investigación por un tiempo corto (dos años o menos) que requieren \$35 000 dólares como máximo para terminar. Un candidato que ha sido seleccionado sólo podrá ser candidato de nuevo después de cinco años.

**Beneficios:** La beca es de \$1 000 hasta un límite de \$35 000 dólares. El proyecto no puede demorar más de dos años.

#### Información de contacto

Small Research Grants Program  
The Spencer Foundation  
875 North Michigan Avenue, Suite 3930  
Chicago, Illinois 60611-1803

**Teléfono:** (312) 274-6511

**Página electrónica:** [www.spencer.org](http://www.spencer.org)

## **PROGRAMA DE BECAS PARA ESTUDIOS**

### **Dissertation Fellowships for Research related to Education**

Este programa apoya a la nueva generación de estudiantes que consideran que investigar es relevante para el mejoramiento de la educación. Esta beca apoya a candidatos que demuestren con su tesis, potencial para crear nuevas perspectivas a la teoría o práctica de la educación formal o informal en cualquier parte del mundo.

**Criterios:** El interesado deberá ser candidato a doctorado en una universidad de los Estados Unidos.

**Fecha límite:** Octubre.

### **Información de contacto**

Dissertation Fellowship Program

The Spencer Foundation

875 North Michigan Avenue, Suite 3930

Chicago, Illinois 60611-1803

**Teléfono:** (312) 274-6511

**Correo electrónico:** [fellows@spencer.org](mailto:fellows@spencer.org).

**Página electrónica:** [www.spencer.org](http://www.spencer.org)

### **The American Educational Research Association/Spencer Pre-Dissertation Research Fellowships**

El programa apoya por un año a candidatos a doctorado que se encuentran a la mitad del programa.

### **Información de contacto**

AERA/Spencer Pre-Dissertation Research Fellowship Program,

The American Educational Research Association

1230 17th Street, NW

Washington, D.C. 20036

**Teléfono:** (202) 223-9485

**Página electrónica:** [www.aera.net](http://www.aera.net)

### **The Spencer Fellows at the Center for Advanced Study in the Behavioral Sciences**

Desde 1971, la fundación ha contribuido a apoyar a los becarios Spencer en el Center for Advanced Study in the Behavioral Sciences de Stanford, California. Tres de cada cinco estudiantes con interés en educación, desarrollo y contexto social del aprendizaje son apoyados anualmente.

#### **Información de contacto**

Center for Advanced Study in the Behavioral Sciences

75 Alta Road

Stanford, California 94305-8090

**Teléfono:** (650) 321-2052

**Página electrónica:** [www.ats.edu/faculty](http://www.ats.edu/faculty)



The Society for the Psychological  
Study of Social Issues

## The Society for the Psychological Study of Social Issues (SPSSI)

SPSSI es un grupo internacional de 3 500 psicólogos e investigadores que comparten un interés común por la investigación de temas sociales en relación con los aspectos psicológicos. De muchas formas la sociedad busca enfocar la teoría y la práctica en torno de los problemas humanos dentro de un grupo, comunidad y nación, así como los problemas globales.

La SPSSI sólo ofrece becas a sus miembros, así que para optar por ellas los aspirantes deberán ser miembros de la institución.

### PROGRAMAS DE BECAS

#### **Applied Social Issues Internship**

El programa tiene como propósito apoyar a las personas interesadas en beneficiar a un grupo o comunidad con algún proyecto relacionado con las Ciencias Sociales.

**Beneficios:** \$300 a \$2 500 dólares para cubrir gastos de investigación.

**Fecha límite:** Mayo.

#### **Clara Mayo Grants Program**

El programa brinda apoyo para realizar maestrías, tesis e investigación relacionadas con los temas de sexo, racismo y prejuicios.

**Beneficios:** Se otorgan cuatro becas anualmente, de \$1 000 dólares por beca.

**Fecha límite:** Noviembre y mayo.

#### **Grants-in-Aid Program**

Este programa brinda apoyo a investigaciones relacionadas con los problemas sociales en las áreas de interés de la SPSSI.

**Beneficios:** Se otorgan hasta \$1 000 dólares a cada estudiante, de preferencia a aquellos que se encuentren en el término de su carrera. Hay fondos de \$2 000 dólares para los miembros que ya tienen un doctorado.

**Fecha límite:** Noviembre y mayo.

**Gordon Allport Prize**

Se proporciona apoyo a los trabajos publicados durante el año en curso, o a los trabajos que aún no han sido publicados.

**Beneficios:** Se otorgan hasta \$1 000 dólares al mejor trabajo del año.

**Fecha límite:** Noviembre.

**The Louise Kidder Carrer Award**

La finalidad de esta beca es reconocer los trabajos de investigación que han hecho contribuciones sustantivas al campo de las Ciencias Sociales.

**Beneficios:** \$500 dólares y un reconocimiento.

**Fecha límite:** Mayo.

**The Otto Klineberg Intercultural and International Relations Award**

La convocatoria es para miembros del SPSSI y estudiantes graduados que presenten algún trabajo que no haya sido publicado durante los 18 meses anteriores a la fecha límite.

**Beneficios:** \$1 000 dólares al mejor trabajo del año en los temas de intercultural o relaciones internacionales.

**Fecha límite:** Febrero.

**The SAGES Program-SPSSI Action Grants for Experienced Scholars**

El objetivo del programa es alentar a aquellas personas con más de 60 años de edad y miembros retirados, a aplicar sus conocimientos a la solución de problemas sociales.

**Beneficios:** Pueden otorgarse hasta \$7 000 dólares para gastos directos relacionados con los proyectos.

**Fecha límite:** Febrero.



## **Secretaría de Relaciones Exteriores (SRE)**

### **Información general**

La educación es la base del verdadero desarrollo, y la posibilidad de que el intercambio académico de México con el mundo se realice a través de sus estudiantes, profesores y expertos nos ofrece una de las vetas más ricas y redituables de la colaboración internacional. El intercambio académico con el exterior no sólo nos brinda las herramientas técnicas y conceptuales para el análisis profundo de un fenómeno determinado sino que nos reta y nos enriquece.

### **PROGRAMAS DE BECAS**

#### **Apoyos económicos del gobierno de México**

Nuestro país suscribe con diversos gobiernos y organismos internacionales, convenios y programas de cooperación educativa para que los mexicanos interesados en llevar a cabo estudios de postgrado y de especialización en el extranjero puedan contar con los recursos para ello. Estos apoyos dependen siempre del país u organismo que ofrece los estudios.

**Beneficios:** Consulte a la institución.

#### **Información de contacto**

Dirección de Cooperación Educativa e Intercambio Académico

Paseo de la Reforma núm. 175-PB,

Col. Cuauhtémoc,

C.P. 06500, México, D. F.

**Teléfono:** 5327-3224, 3225 y 3226

**Correo electrónico:** [becas@sre.gob.mx](mailto:becas@sre.gob.mx) e [infobecas@sre.gob.mx](mailto:infobecas@sre.gob.mx)

**Página electrónica:** [www.sre.gob.mx](http://www.sre.gob.mx)

#### **Becas de la SRE para extranjeros**

El gobierno de México, a través de la Secretaría de Relaciones Exteriores, ofrece cada año diversos apoyos económicos para que estudiosos de todas partes del mundo a nivel postgrado y especialización, puedan continuar su desarrollo académico en nuestro país. Los apoyos que se otorgan varían.

**Beneficios:** Se señalan en la convocatoria anual y, en forma individual, en la ficha de otorgamiento de beca, y son: exención de matrícula y colegiatura en instituciones de educación superior; asignación mensual para manutención equivalente a 4 salarios mínimos vigentes en el D.F.; asignación única para gastos de instalación equivalente a una mensualidad para manutención; seguro médico del Instituto Mexicano del Seguro Social y transporte internacional de llegada y salida del becario.

### **Información de contacto**

Contacte a la Embajada de México en su país.

**Correo electrónico:** [becas@sre.gob.mx](mailto:becas@sre.gob.mx) e [infobecas@sre.gob.mx](mailto:infobecas@sre.gob.mx)

**Página electrónica:** [www.sre.gob.mx](http://www.sre.gob.mx)

### **Criterios generales para los programas de becas**

Las becas son otorgadas de gobierno a gobierno y se ofrecen de manera individual a cada persona, por lo que no existen ayudas adicionales para la familia del becario.

Los extranjeros que tengan su residencia permanente en México no serán candidatos para obtener una beca de la SRE; tampoco quienes al momento de solicitar la beca gocen de otra beca de alguna institución mexicana o de la OEA. Mientras el becario reciba una beca de la SRE no podrá recibir otra beca completa para realizar los mismos estudios o la misma investigación; de hacerlo, la beca de la SRE será automáticamente cancelada.

El becario adquiere el compromiso de que al término de su beca regresará a vivir y a trabajar en su país.

### **Prórrogas de becas**

Las becas se conceden hasta por 12 meses, aunque podrá autorizarse una prórroga máxima, según el caso, hasta de 24 meses. La prórroga máxima que se tiene para maestría es de 12 meses más.



Social Science Research Council

810 Seventh Avenue  
New York, NY 10019 USA  
212.377.2700 | 212.272.71ax

## Social Science Research Council (SSRC)

### **Información general**

El SSRC ofrece diferentes programas de becas. La mayoría de estos programas apoyan la predisertación, la disertación y el postdoctorado. Las becas se ofrecen en varias convocatorias a lo largo del año.

### **The Corporation as a Social Institution**

El objetivo de este programa de becas es desarrollar una concepción interdisciplinaria para el estudio de la naturaleza de los negocios. El programa busca innovar la investigación en lo social y en lo cultural, así como en los aspectos económicos de la corporación. La meta es ayudar a preparar a la generación de becarios que trabajarán en las áreas de sociología económica, economía política y otros campos relacionados.

Este programa ofrece fondos para la investigación de tesis, pero su objetivo principal es coordinar mesas de trabajo y conferencias, que se llevan a cabo en la Universidad de Berkeley, California.

**Beneficios:** Algunos de los proyectos de tesis pueden recibir hasta \$10 000 dólares.

**Fecha límite:** Enero.

### **Información de contacto**

Program on the Corporation as a Social Institution  
Social Science Research Council  
810 Seventh Avenue, 31st Floor  
New York, NY 10019

**Correo electrónico:** [corporation@ssrc.org](mailto:corporation@ssrc.org)

**Página electrónica:** [www.ssrc.org](http://www.ssrc.org)

### **International Dissertation Field Research Fellowships (IDRF)**

Este programa brinda apoyo a los científicos sociales y humanistas que están investigando para su tesis. El programa apoya hasta a 50 becarios. Este programa es administrado por el SSRC y el American Council of Learned Studies.

**Beneficios:** Gastos de viaje y colegiatura.

**Duración:** De nueve a doce meses.

**Fecha límite:** Noviembre.



**Información de contacto**

International Dissertation Field Research Fellowships (IDRF)

Social Science Research Council

810 Seventh Avenue, 31st Floor

New York, NY 10019

Correo electrónico: [idrf@ssrc.org](mailto:idrf@ssrc.org)

Página electrónica: [www.ssrc.org](http://www.ssrc.org)

**Philanthropy and the Nonprofit Sector**

Este programa ofrece oportunidades a estudiantes graduados en Ciencias Sociales y Humanidades que deseen aplicar sus conocimientos y métodos en disciplinas relacionadas con la Filantropía.

**Información de contacto**

Philanthropy and the Nonprofit Sector

Social Science Research Council

810 Seventh Avenue, 31st Floor

New York, NY 10019

Correo electrónico: [phil-np@ssrc.org](mailto:phil-np@ssrc.org)

Página electrónica: [www.ssrc.org](http://www.ssrc.org)

**Sexuality Research Fellowships**

El programa brinda apoyo a investigaciones en los Estados Unidos para tesis o postdoctorados en relación con la sexualidad, buscando contribuir a mejorar el entendimiento de la sexualidad humana, apoyando a investigadores a formular nuevas líneas de investigación, nuevas teorías y nuevos métodos.

Fecha límite: Diciembre.

**Información de contacto**

Sexuality Research Fellowships

Social Science Research Council

810 Seventh Avenue, 31st Floor

New York, NY 10019

Correo electrónico: [srfp@ssrc.org](mailto:srfp@ssrc.org)

Página electrónica: [www.ssrc.org](http://www.ssrc.org)

### **ACLS/SSRC/NEH International and Area Studies Fellowships**

Pueden participar aquellos estudiantes que hayan terminado dos años antes el doctorado. La beca cubre de seis a doce meses para llevar a cabo una investigación en relación con la sociedad y la cultura.

**Fecha límite:** Octubre.

### **Información de contacto**

Office of Fellowships and GrantsACLS

228 East 45th Street

New York, NY 10017-3398

**Fax:** (212) 949-8058

**Correo electrónico:** [grants@acls.org](mailto:grants@acls.org)

**Página electrónica:** [www.acls.org](http://www.acls.org)



## Vlaamse Interuniversitaire Raad

### Información general

El Consejo Interuniversitario Flamenco (VLIR) promueve el diálogo y la cooperación entre las universidades europeas a través de su programa de becas.

### Criterios

Serán candidatos aquellos que sean residentes de los países en vías de desarrollo listados por el DAC (Development Assistance Committee) o de la OECD. La edad límite es de 35 años para el ICP (International Course Programme) y de 40 años para el ITP (International Training Programme); habrá prioridad para los candidatos que tengan al menos dos años de experiencia laboral y que no se hayan beneficiado con alguna beca para estudiar en el extranjero.

**Fecha límite:** Marzo.

### Información de contacto

**Página electrónica:** [www.vlir.be](http://www.vlir.be)

## BECAS VLIR

### International Training Programmes

Consiste en apoyar al candidato por cortos periodos de tiempo (máximo seis meses). Se otorgan un máximo de 70 becas. Consulte a la universidad para ver los cursos que se imparten.

**Beneficios:** Se recibirá un apoyo de 250 euros semanales para gastos de manutención, transporte y materiales de estudio.

**Duración:** Máximo 14 meses para un año de estudio, y 26 meses para dos años de estudio.

### International Courses

El curso puede ser por uno o dos años. Cada año están disponibles un máximo de 150 becas. Consulte a la universidad para ver los cursos que se imparten.

**Beneficios:** Se recibirá un apoyo de 800 euros para gastos de manutención y transporte, además de una mensualidad de 50 euros para dependientes del becario; esta mensualidad será entregada sin importar si los dependientes acompañan al becario a estudiar en Bélgica. Por única vez se darán 450 euros para gastos de instalación.

**Duración:** Depende del entrenamiento.

## Universidad de Alicante

### Secretariado de Relaciones Internacionales y Cooperación

Podrán optar a las becas los estudiantes que reúnan los siguientes requisitos:

- ❖ Haber nacido y residir en algún país latinoamericano.
- ❖ Haber concluido los estudios en alguna universidad latinoamericana que les permita realizar estudios de doctorado (licenciatura o equivalente). Imprescindible estar en posesión del título.

Las siguientes son las becas de doctorado y de estudios de especialización a las que podrán optar estudiantes de América Latina:

- ❖ Beca “Banco Santander Central Hispano”, doctorado en Problemas Actuales e Históricos de la Economía: Economía y desarrollo sostenible.
- ❖ Beca “Banco Santander Central Hispano”, doctorado en Estudios de Sociología II: Bienestar social y desigualdades.
- ❖ Beca “Banco Santander Central Hispano”, doctorado en Gestión en Ecosistemas: Cambio de usos y sus efectos en los balances hídricos.
- ❖ Beca “Banco Santander Central Hispano”, doctorado en Gestión en Ecosistemas: Balances de agua y carbono en parcelas de ecosistemas terrestres.
- ❖ Beca “Banco Santander Central Hispano”, doctorado en Problemas Actuales e Históricos de la Economía: Historia de la empresa y la tecnología.
- ❖ Beca “CAM”, doctorado en Constitución y Derechos Fundamentales.
- ❖ Beca “Ageval (Grupo Dalkia)”, doctorado en Derecho Ambiental.
- ❖ Beca “Centro de Estudios Mario Benedetti”, doctorado en Salud Pública: Médico especialista en atención primaria.
- ❖ Beca “Centro de Estudios Mario Benedetti”, doctorado en Salud Pública.

**Beneficios:** La beca cubre el pasaje aéreo (ida y vuelta) desde el país de origen hasta Alicante, seguro médico, tasas de matrícula en los cursos de doctorado y 90 000 pesetas mensuales, del mes de octubre al mes de julio del año de estudios. La beca podrá ser renovable por un segundo año.

**Fecha límite:** Agosto.

**Información de contacto**

Universidad de Alicante

Sociedad de Relaciones Internacionales

Edificio Aeroclub

Carretera Alicante/San Vicente s/n

C.P. 03690, San Vicente del Raspeig, Alicante, España

**Teléfono:** (349) 6590 3793

**Fax:** (349) 6590 3794

**Correo electrónico:** [sri@sri.ua.es](mailto:sri@sri.ua.es)

[cantero@ua.es](mailto:cantero@ua.es)

**Página electrónica:** [www.ua.es](http://www.ua.es)

[www.ua.es/sral/becas/becas.html](http://www.ua.es/sral/becas/becas.html)



## Universidad de California, San Diego

### Información general

El Center for Comparative Immigration Studies se estableció en marzo de 1999, en la Universidad de California, San Diego. Se trata de un centro interdisciplinario, multinacional y de entrenamiento dedicado a la investigación de la migración internacional y de los movimientos de refugiados. Su objetivo es comparar sistemáticamente la migración de los Estados Unidos (histórica y contemporánea) con la de otros países (especialmente de Asia, Latinoamérica y Europa del este).

### PROGRAMAS

#### Summer Institute

El Instituto intenta exponer a estudiantes graduados avanzados e investigadores postdoctorales los problemas de la migración internacional y de los refugiados. Se pone énfasis en la discusión de nuevas investigaciones que puedan ayudar a pulir las disertaciones doctorales y los proyectos de investigación postdoctorales.

**Beneficios:** Gastos de manutención.

**Fecha límite:** Febrero.

#### Información de contacto

Summer Institute

Gaku Tsuda

Associate Director of CCIS

University of California-San Diego

La Jolla, California, 92093-0510

**Teléfono:** (858) 822-0526

**Página electrónica:** [www.ccis-usd.org](http://www.ccis-usd.org)

#### Visiting Research Fellowships

El CCIS ofrece un número limitado de becas para el nivel predoctoral y postdoctoral. El objetivo del programa es apoyar la investigación avanzada en cualquier aspecto de la migración internacional y de las olas de refugiados, analizado desde las ciencias sociales, la historia, el derecho y la literatura comparativa.

**Duración:** De 9 a 10 meses, pero pueden permitirse estancias más cortas.

**Beneficios:** Las becas predoctorales serán de \$2 250 dólares mensuales. Para graduados recientes del postdoctorado (seis años máximo), el apoyo será de entre \$3 000 y \$4 000 dólares por mes, dependiendo de la antigüedad.

### **Información de contacto**

Visiting Research Fellows Program,  
Center for Comparative Immigration Studies  
Carmen Rodríguez  
University of California-San Diego  
La Jolla, California, 92093-0510  
**Teléfono:** (858) 822-4447  
**Fax:** (858) 822-4432  
**Correo electrónico:** carodriguez@ucsd.edu  
**Página electrónica:** www.ccis-usd.org

### **Summer Seminar in U.S. Studies**

El Seminario está diseñado para latinoamericanos que deseen entender, enseñar y hacer investigación en los Estados Unidos. Impartido por académicos distinguidos, el Seminario busca involucrar a los participantes en la historia política y económica de los Estados Unidos, en el análisis de la Constitución, el Congreso, la Presidencia, los Gobiernos estatales y locales y la economía, las costumbres y la manera de hacer política, así como el papel de los Estados Unidos en la economía global.

El Seminario es organizado por la UCSD, en coordinación con diferentes instituciones mexicanas. Cada verano están disponibles 23 becas.

**Duración:** 6 semanas.

**Fecha límite:** Marzo.

### **Información de contacto**

Center for U.S.-Mexican Studies  
David Shrik, Project Coordinator  
9500 Gilman Drive  
La Jolla, California, 92093-0510  
**Teléfono:** (858) 534-4503  
**Fax:** (858) 534-6447  
**Correo electrónico:** dshrik@ucsd.edu/  
usmex@ucsd.edu  
**Página electrónica:** www.ucsd.edu

### **Visiting Fellows Program**

El programa de becarios hace una importante contribución a los académicos mexicanos. Este programa invita a 25 investigadores en Ciencias Sociales, Historia y otros campos interdisciplinarios en niveles predoctorales y postdoctorales. Las becas se otorgan a cualquier proyecto del México contemporáneo; se dará preferencia a los siguientes proyectos:

- ❖ Transición política y los retos de un gobierno democrático en México.
- ❖ Política social en México.
- ❖ Política ambiental.
- ❖ Las dimensiones económicas, políticas y sociales de la integración de América Latina.
- ❖ Reforma judicial, seguridad pública y el sistema de derecho en México.
- ❖ Migración de mexicanos a los Estados Unidos.

**Fecha límite:** Enero.

### **Información de contacto**

Center for U.S.-Mexican Studies

Graciela Platero, External affairs Officer and Fellowships Coordinator

9500 Gilman Drive

La Jolla, California, 92093-0510

**Teléfono:** (858) 534-4503

**Fax:** (858) 534-6447

**Correo electrónico:** [gplatero@ucsd.edu](mailto:gplatero@ucsd.edu)

[usmex@ucsd.edu](mailto:usmex@ucsd.edu)

**Página electrónica:** [www.ucsd.edu](http://www.ucsd.edu)





## Woodrow Wilson

### **Woodrow Wilson International Center for Scholars**

Este programa brinda apoyos para realizar investigaciones en la academia americana. El centro invita a tres académicos que deseen investigar durante nueve meses algunos de los siguientes temas: Las políticas públicas contemporáneas; la sociedad civil; el voluntariado; y las políticas públicas.

**Beneficios:** Los becarios recibirán el apoyo de acuerdo con el salario de la corporación en Washington; se podrá tener acceso a los recursos de investigación de la corporación, del centro y el área de Washington. Seguro médico, gastos de viaje; el límite de los gastos es de \$85 000 dólares.

**Fecha límite:** Febrero.

### **Información de contacto**

**Correo electrónico:** [civilsocietyscholars@wwic.si.edu](mailto:civilsocietyscholars@wwic.si.edu)

**Página electrónica:** [www.nationalservice.org/scholars](http://www.nationalservice.org/scholars)  
[www.wilsoncenter.org/scholars](http://www.wilsoncenter.org/scholars)

### **WWICS Fellowship Competition**

El centro otorga de 20 a 25 becas residenciales a investigadores. Los temas prioritarios son: el gobierno, la sociedad democrática, la sociedad civil y la participación de los ciudadanos; el papel de los Estados Unidos en el mundo y los temas de liderazgo y asociaciones (dimensiones militares, políticas y económicas); futuros retos que enfrentará el mundo.

**Beneficios:** El apoyo que se otorga va de los \$26 200 a los \$85 000 dólares. Gastos de transporte para el becario y sus dependientes; se cubre el 75% del seguro de gastos médicos. Algunas becas se otorgan por cortos periodos de tiempo (cuatro meses). El centro no otorga becas para el verano (junio, julio y agosto).

**Fecha límite:** Octubre.

### **Woodrow Wilson-Johnson & Johnson Dissertation Grants**

El propósito de esta beca es apoyar diez proyectos de investigación relacionados con la salud de la mujer. Serán candidatas aquellos estudiantes en programas doctorales como enfermería, salud pública, antropología, historia, sociología, psicología y trabajo social en escuelas de los Estados Unidos.

**Beneficios:** \$5 000 dólares para gastos relacionados con tramites de titulación.

**Fecha límite:** Noviembre.

**Woodrow Wilson Dissertation Grants in Women's Studies**

Este programa invita a personas interesadas en temas relacionados con las mujeres.

**Beneficios:** \$3 000 dólares para gastos relacionados con la disertación.

**Fecha límite:** Noviembre.

**Charlotte W. Newcombe Doctoral Dissertation Fellowships**

Este programa apoya investigaciones relacionadas con los valores éticos y religiosos en el área de las Ciencias Sociales. Son 33 becas no renovables.

**Beneficios:** \$17 000 por doce meses.

**Fecha límite:** Diciembre.

**The Woodrow Wilson Visiting Fellows Program**

El programa fue establecido para apoyar las ideas entre los sectores académicos y los no académicos en la sociedad, y conectar la educación liberal con el mundo.

**Beneficios:** \$5 000 dólares.

**Información de contacto**

**Correo electrónico:** [visitingfellows@woodrow.org](mailto:visitingfellows@woodrow.org)

# Índice I:

## Área de estudio

Los números corresponden al número de identidad del programa, no a la página en donde aparece la fuente de financiamiento.

### A

Abierto 06, 11, 16, 18, 19, 20, 25, 28, 33, 34, 39, 40, 43, 44, 46, 50, 51, 61, 62, 70, 73, 74, 76, 75, 79, 81, 82, 84, 87

Administración 35, 54, 64

Antropología 17, 47, 71, 91

Arquitectura 21, 37

Arte 12, 21, 29, 36, 37, 42, 60, 66

### C

Ciencias Políticas 04, 17, 37, 47, 49, 59, 64, 78, 83, 89, 90

Ciencias Sociales 02, 03, 04, 08, 13, 21, 22, 24, 26, 27, 31, 36, 37, 38, 41, 42, 45, 48, 49, 54, 56, 60, 66, 71, 77, 86, 88, 89, 95

Comunicación 29, 52, 85

### D

Derecho 07, 17, 36, 37, 47, 52, 64, 67, 68

Desarrollo Sostenible 32, 52, 55, 63, 69, 83, 85, 90, 94

### E

Economía 07, 12, 13, 17, 22, 23, 26, 30, 32, 35, 37, 47, 49, 52, 64, 71, 72, 77, 78, 80

Educación 02, 10, 17, 24, 27, 29, 36, 52, 65, 69, 72

### F

Filosofía 17, 22, 47, 66

### G

Geografía 71

### H

Historia 07, 10, 15, 17, 23, 47, 49, 59, 66, 89

Humanidades 04, 14, 21, 22, 27, 29, 31, 41, 42, 60, 66

**L**

Literatura 10, 66

**M**

Medio Ambiente 01, 04, 29, 52, 55, 58, 69, 94

**P**

Periodismo 05, 53, 59, 93

Políticas Públicas 57, 92

Psicología 24, 47

**R**

Relaciones Internacionales 22, 49, 57, 59, 77

**S**

Salud Pública 04, 26, 27, 29, 36, 52, 55, 90

Sociología 09, 12, 17, 32, 47, 71

**T**

Teología 14, 89

# Índice II:

## País de origen

Los números corresponden al número de identidad del programa, no a la página en donde aparece la fuente de financiamiento.

Costa Rica 02, 32, 43, 44

El Salvador 30, 32, 39, 44

Guatemala 02, 32, 44, 74

Honduras 02, 32, 43, 44

México 03, 11, 21, 25, 27, 34, 35, 36, 41, 42, 43, 57

Nicaragua 02, 32, 44

Panamá 02, 32, 43, 44

Sin restricciones 01, 04, 05, 06, 07, 08, 09, 10, 12, 13, 14, 15, 16, 17, 18, 19, 20, 22, 23, 24, 26, 28, 29, 31, 33, 37, 38, 40, 45, 46, 47, 48, 49, 50, 51, 52, 53, 54, 55, 56, 58, 59, 60, 61, 62, 63, 64, 65, 66, 67, 68, 69, 70, 71, 72, 73, 75, 76, 77, 78, 79, 80, 81, 82, 83, 84, 85, 86, 87, 88, 89, 90, 91, 92, 93, 94, 95

# Índice III:

## Nivel de estudios

Los números corresponden al número de identidad del programa, no a la página en donde aparece la fuente de financiamiento.

Desarrollo profesional 03, 07, 08, 09, 10, 11, 18, 22, 26, 37, 46, 51, 52, 57, 59, 71, 73, 74, 83, 87, 90, 93

Diplomados 94

Doctorado 01, 14, 31, 49, 51, 58, 61, 71, 84, 88, 91

Investigación 01, 03, 08, 09, 12, 13, 17, 21, 24, 26, 28, 29, 31, 37, 40, 41, 42, 45, 48, 57, 58, 76, 77, 78

Maestría 02, 30, 32, 34, 35, 54, 62, 67, 85, 86, 92

Postdoctorado 01, 04, 06, 13, 15, 16, 17, 20, 21, 22, 27, 28, 36, 46, 47, 56, 58, 64, 66, 71, 72, 75, 78, 82, 87, 89, 91

Postgrado 03, 06, 07, 11, 12, 14, 15, 16, 19, 21, 23, 25, 26, 27, 33, 36, 37, 38, 39, 40, 41, 42, 43, 44, 46, 48, 50, 53, 55, 56, 59, 63, 65, 68, 69, 70, 72, 73, 74, 75, 77, 80, 81, 82, 83, 85, 94, 95

# Índice IV:

## País receptor

Los números corresponden al número de identidad del programa, no a la página en donde aparece la fuente de financiamiento.

Abierto 08, 11, 22, 26, 27, 29, 30, 31, 34, 35, 39, 50, 51, 56, 58, 60, 65, 69, 71, 73, 74, 75, 76, 79, 84, 85, 91, 94

Alemania 4, 33

Austria 12, 13, 14, 28, 57

Canadá 21, 43, 53, 55, 70

Colombia 38

Corea 41

Costa Rica 32, 86

Chile 02, 03

España 62

Estados Unidos 01, 05, 06, 07, 09, 10, 15, 16, 17, 18, 23, 24, 25, 36, 44, 45, 46, 47, 48, 49, 52, 53, 59, 61, 63, 66, 67, 68, 70, 72, 77, 78, 80, 81, 83, 87, 88, 89, 90, 92, 93, 95

Europa 19, 20

Francia 64

Grecia 37

Italia 42

Japón 40, 54

México 32

Suecia 82